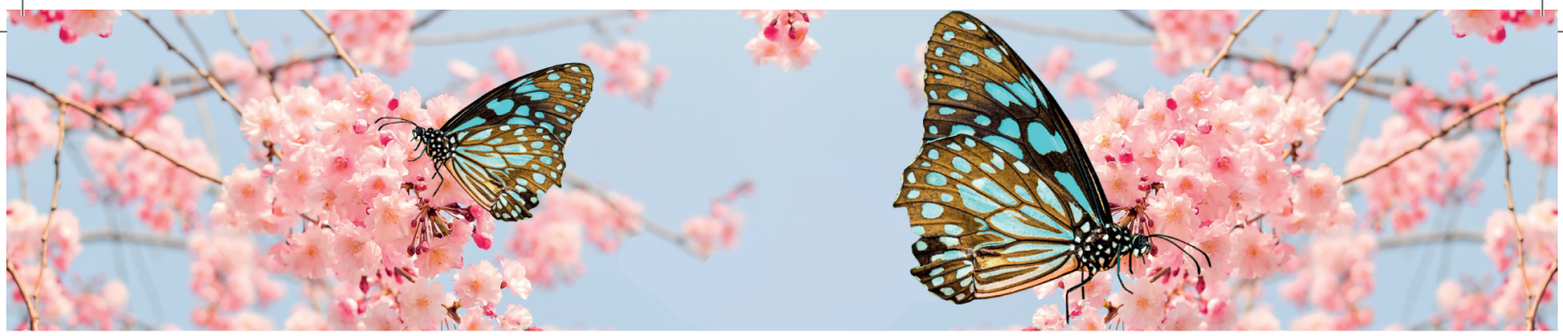

REUNIÃO DE PRIMAVERA

GRUPO DE ESTUDO DA TIROIDE

30 de maio de 2025
Hotel D. Luís, Coimbra

Organização

Grupo de Estudo da Tiróide

SPEDM
SOCIEDADE PORTUGUESA DE ENDOCRINOLOGIA DIABETES E METABOLISMO

Secretariado

admédic
ORGANIZAÇÃO E SECRETARIADO DE EVENTOS

vera.antonio@admedic.pt
paula.cordeiro@admedic.pt
www.admedic.pt

Regulamento para submissão de Comunicações Livres

1. A submissão faz-se através do site ***www.admedic.pt;***

DATA LIMITE PARA ENVIO DE ABSTRACTS:
15 DE MAIO DE 2025

2. O resumo deve ser submetido em português e deverá ser subordinado ao tema da Reunião. Os trabalhos só poderão apresentar material original, não publicado ou apresentado previamente à realização da Reunião e deverão ser estruturados do seguinte modo:

Casuística
> Introdução
> Objetivos
> Material e Métodos
> Resultados e Conclusões

Casos Clínicos
> Introdução
> Caso Clínico
> Conclusão

3. Todos os resumos apresentados serão submetidos a apreciação pela Comissão Organizadora;

4. No momento da submissão eletrónica deverão ser obrigatoriamente preenchidos todos os campos previstos:
> **Título:** Deverá estar em MAIÚSCULAS (máximo 100 carateres);
> **Texto:** Limitado a 2500 caracteres (máximo);
> **Instituição:** Indicar o nome da Instituição à qual os autores estão afiliados;
> **Nome dos autores:** O nome do que fará a apresentação deverá estar indicado em primeiro lugar;

5. A aceitação ou recusa do trabalho submetido, será enviada via e-mail, para quem submeter o mesmo;

6. O autor que apresentar o trabalho terá de estar inscrito na Reunião;

7. Uma vez aceite o resumo, serão enviadas as condições para apresentação;

8. Serão selecionados 6 trabalhos para apresentação como Comunicação Oral e os restantes em formato de Poster;

9. Todos os trabalhos seleccionados serão publicados em livro de resumos.