

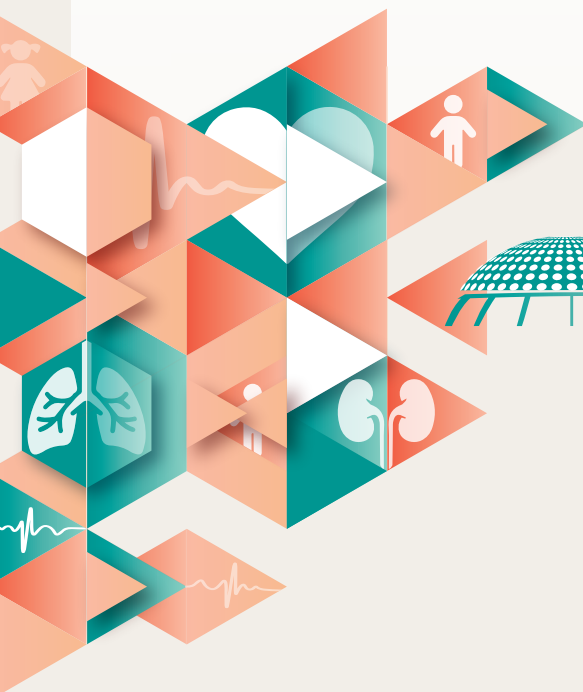

XXVIII

CONGRESSO NACIONAL DE MEDICINA INTENSIVA

PEDIÁTRICA



HOTEL HF IPANEMA PORTO
PORTO
12 E 13 NOVEMBRO
2026

REUNIÃO MÉDICA
REUNIÃO DE ENFERMAGEM
CURSOS PRÉ-CONGRESSO

PROGRAMA



INSCRIÇÕES EM www.admedic.pt

	Até 30 Setembro	Após 30 Setembro
Reunião Médica		
Sócios SCIP/IFE	90 €	130 €
Não sócios	120 €	160 €
Reunião de Enfermagem		
Sócios SCIP/Estudantes	70 €	80 €
Não sócios	80 €	90 €
Curso I – Hemodiafiltração	150 €	180 €
Curso II – Acessos vasculares em Pediatria	150 €	180 €
Reunião Médica + Curso I ou II		
Sócios SCIP/IFE	220 €	250 €
Não sócios	250 €	280 €
Reunião Enfermagem + Curso I ou II		
Sócios SCIP/Estudantes	180 €	190 €
Não sócios	210 €	220 €

DATA LIMITE PARA SUBMISSÃO DE RESUMOS

02 de outubro de 2026



CURSOS PRÉ-CONGRESSO



QUINTA-FEIRA | 12 NOVEMBRO 2026

CURSO I

TÉCNICAS DE DEPURAÇÃO EXTRARRENAL CONTÍNUA

Máximo: 24 Formandos

Vantive

Horário: Das 09:00h às 18:45h

Local: Hospital Militar do Porto

Destinatários: Médicos e enfermeiros das áreas da Pediatria e Neonatologia

Coordenação Científica: Grupo Renal da Sociedade de Cuidados Intensivos Pediátricos

Formadores: Andrea Dias, Carla Pinto, Sónia Azevedo, Francisco Abecasis, Diana Freixo, Filipa Marujo, Vânia Silva, Amélia Moreira e Mafalda Sousa Cruz

Objetivos: Ao finalizar esta formação os formandos deverão ser capazes de:

- Identificar os princípios fisiológicos e as indicações clínicas das principais técnicas de depuração extrarrenal contínuas
- Preparar os equipamentos e os circuitos necessários, garantindo todos os requisitos técnicos prévios ao início da terapêutica
- Gerir o tratamento de forma autónoma, incluindo o início, a manutenção e a resolução das principais complicações e alarmes que possam surgir

Certificação: Emissão de certificado de formação mediante assiduidade – frequência de 100% (carga horária total)

09:00-09:10h

Abertura do Curso

Parte teórica

09:10-09:30h

Conceitos gerais, fundamentos e técnicas

09:30-09:50h

Aspetos técnicos: Acessos vasculares, cateteres, solutos e circuitos

09:50-10:10h

Anticoagulação nas TDEC

10:10-10:30h

Coffee Break

10:30-10:50h

Plasmafiltração

10:50-11:10h

Técnicas em tandem

Bancas práticas (4 grupos)

CURSOS PRÉ-CONGRESSO



QUINTA-FEIRA | 12 NOVEMBRO 2026

11:10-12:30h	Banca prática 1: Montagem do sistema e resolução de problemas
12:30-13:30h	Almoço livre
	Bancas práticas – continuação (4 grupos)
13:30-14:50h	Banca prática 2: Montagem do sistema, anticoagulação com heparina
14:50-16:10h	Banca prática 3: Montagem do sistema, anticoagulação com citrato
16:10-16:30h	Coffee break
16:30-17:30h	Banca prática 4: Plasmafiltração
17:30-18:15h	Banca prática 5: Técnicas em tandem (junção dos grupos)
18:15-18:45h	Avaliação e encerramento

CURSOS PRÉ-CONGRESSO



QUINTA-FEIRA | 12 NOVEMBRO 2026

CURSO II

ACESSOS VASCULARES ECOGUIADOS EM PEDIATRIA

Máximo: 28 Formandos

Horário: Das 09:00h às 18:30h

Local: Hospital Militar do Porto

Destinatários: Médicos e Enfermeiros a exercer funções na área da Pediatria, Neonatologia, Cirurgia Pediátrica e Anestesiologia

Coordenação Científica: Equipa de Acessos Vasculares Pediátricos, ULS Santa Maria, Mariana Miranda, Leonor Boto e Diogo Silva

Formadores: Mariana Miranda, Leonor Boto, Diogo Silva, Catarina Amorim, Sofia Carneiro, Ricardo Mota e Ana Dias

Objetivos: Ao finalizar esta ação de formação, os participantes deverão estar aptos a:

- Saber utilizar ecografia para estudar o capital venoso do doente, obter acesso vascular e otimizar a imagem;
- Saber a técnica básica de colocação de acessos periféricos e centrais ecoguiados, incluindo cateteres venosos periféricos curtos, longos e midlines e cateteres venosos centrais de inserção central (CVC) e periférica (PICC);
- Implementar medidas para manutenção de cateteres periféricos e centrais;
- Identificar e resolver problemas associados à colocação e manutenção de cateteres

Certificação: Emissão de certificado de formação mediante assiduidade – frequência de 100% (carga horária total)

09:00-09:10h

Abertura do curso

Leonor Boto

09:10-09:25h

Tipos de dispositivos de acesso vascular e indicações

Catarina Amorim

09:25-09:50h

Conceitos básicos de ecografia, otimização de imagem e técnicas de punção

Mariana Miranda

CURSOS PRÉ-CONGRESSO



QUINTA-FEIRA | 12 NOVEMBRO 2026

09:50-10:10h	Cuidados de manutenção, <i>troubleshooting</i> de problemas e prevenção de complicações de cateteres Diogo Silva
10:10-10:30h	Coffee break
10:30-12:30h	Bancas práticas Banca 1/2 Treino de punção ecoguiada e colocação de cânula periférica Mariana Miranda e Sofia Carneiro Banca 3 Treino de identificação de estruturas vasculares por ecografia Leonor Boto, Ricardo Mota e Catarina Amorim Banca 4 Banca de cuidados de manutenção e troubleshooting Diogo Silva e Ana Dias
12:30-13:30h	Almoço livre
13:30-13:50h	Acessos venosos periféricos longos ecoguiados (<i>Mini-midline e Midline</i>) Leonor Boto
13:50-14:10h	Cateter venoso central ecoguiado (CVC) Ricardo Mota
14:10-14:30h	Cateter central de inserção periférica ecoguiado (PICC) Mariana Miranda
14:30-16:20h	Bancas práticas 1 e 2 ou 3 Banca 1 Técnica de Micro-Seldinger – PICC e Técnica de Tunelização de PICC Mariana Miranda e Ana Dias Banca 2 Técnica de Seldinger - <i>Mini-Midline e Midlines</i> Leonor Boto, Diogo Silva e Catarina Amorim Banca 3 Técnica de Seldinger – CVC Sofia Carneiro e Ricardo Mota
16:20-16:40h	Coffee break
16:40-18:30h	Bancas práticas 1, 2 ou 3
18:30h	Encerramento

08:00h	Abertura do Secretariado
08:15-09:00h	SESSÃO DE POSTERS
09:00-09:15h	SESSÃO DE ABERTURA
09:15-10:30h	MESA-REDONDA 1 O equilíbrio em cuidados intensivos O exterior cá dentro Discussão Sono/Delirium O ponto de vista médico O ponto de vista de enfermagem Discussão Extremos de peso Discussão
10:30-10:50h	Coffee break
10:50-11:30h	MEET THE EXPERT Otimização nutricional em UCI
11:30-12:15h	SIMPÓSIO Filtros de citocinas
12:15-13:15h	COMUNICAÇÕES ORAIS
13:15-14:30h	Almoço
13:30-14:00h	SESSÃO DE POSTERS





14:00-15:00h	O CÉREBRO EM TEMPO REAL Monitorização neurológica invasiva Monitorização neurológica não invasiva
15:00-16:15h	PRESSÃO E PERFUSÃO: O QUE HÁ DE NOVO? Insuficiência cardíaca – Novos fármacos Monitorização hemodinâmica e novos biomarcadores cardíacos Gestão de aminas à cabeceira do doente Discussão
16:15-16:30h	Coffee break
16:30-17:15h	COMUNICAÇÕES ORAIS
17:15-18:30h	O PULMÃO: DRIVING LIMITS ECCO2R Discussão Driving pressure pediátrica <i>Mechanical Power</i> : Um novo conceito na mecânica ventilatória Discussão
18:30h	Encerramento do Congresso
18:45h	ASSEMBLEIA GERAL

14:00-14:10h

ABERTURA DA REUNIÃO

14:10-15:00h

MESA-REDONDA 2

Mobilizar e reabilitar de forma precoce

Diferenciação de competências no EER

Desenvolvimento de competências em equipa

15:00-15:45h

CONFERÊNCIA

Como comunicar em contexto de crise

15:45-16:15h

COMUNICAÇÕES ORAIS

16:15-16:30h

Coffee break

16:30-17:45h

MESA-REDONDA 3

Tomada de decisão em cuidados intensivos

Haverá espaço para uma tomada de decisão autónoma?

Possibilidade do erro terapêutico: Como podemos mitigar?

O cuidar centrado na criança e família em ambiente intensivo

17:45-18:30h

MESA-REDONDA 4

Gestão em ambiente intensivo

Captação e retenção de profissionais

Cultura de segurança e melhoria contínua

18:30h

Encerramento do Congresso

18:45h

ASSEMBLEIA GERAL

XXVIII

CONGRESSO NACIONAL
DE MEDICINA INTENSIVA

PEDIÁTRICA

ORGANIZAÇÃO



SOCIEDADE DE
CUIDADOS INTENSIVOS
PEDIÁTRICOS - SPP

SECRETARIADO

admédic⁺

ORGANIZAÇÃO E SECRETARIADO
DE EVENTOS

sofia.gomes@admedic.pt
www.admedic.pt