

UM DIA COM A CONTRACEÇÃO

Hotel M'Ar de Ar Muralhas
ÉVORA

22 DE MARÇO
2024

PROGRAMA



Albuquerque 2023

UM DIA COM A CONTRACEÇÃO

22 DE MARÇO | SEXTA-FEIRA

07:30h Abertura do Secretariado

SALA XL

08:00-09:00h **BOAS-VINDAS**
Breve enquadramento do evento

09:00-12:45h **MESA-REDONDA I**
Moderadores: Joaquim Carvalho, Lutero Jung e Clara Lourenço
Intervenientes: Rita Ribeiro, Inês Mendes, Catarina Afonso, Lília Frada, João Machado, Paula Veloso, Cláudia Passos, José Silva, Leonor Antunes, Ana Carrapato, Miguel Costa, Rita Vargas, Ariana Barbara, Teresa Leitão, Denise Leite, Teresa Reis, Carla Santanita, Ana Rainho, Cláudia Oliveira, Ana Galhanas, Sara Marrafa e Helena Bilo

- Contraceção na adolescência
- Contraceção na perimenopausa
- Contraceção no pós-parto
- Consulta de enfermagem no pós-parto
- Contraceção e saúde mental
- Contraceção em casos especiais
- Contraceção e desafios na população de Portugal
- Influência do ESSMO na adesão à contraceção no puerpério

12:45-15:00h Almoço

SALA XL

15:00-17:30h **MESA-REDONDA II**
Moderadores: Isabel Campião, Policarpo Pina e Marina do Vale

- Novidades epidemiológicas sobre tendências em contraceção
Daniel Pereira da Silva
- Contraceção hormonal da mulher jovem
Fátima Palma
- Mitos na contraceção
Teresa Bombas
- Métodos contraceptivos em investigação
Joaquim Neves
- Objetivos da consulta de planeamento familiar
Fátima Breia



SALA ALCONCHEL

17:30-18:30h **WORKSHOP DE COLOCAÇÃO DE DISPOSITIVOS INTRA-UTERINOS
HORMONAIS E CONTROLO DA DOR**



Limite de 25 participantes. Inscrição no local

SALA RAIMUNDO

17:30-18:30h **WORKSHOP DE INSERÇÃO E REMOÇÃO DO CONTRACETIVO
HORMONAL SUBCUTÂNEO**



Limite de 10 participantes. Inscrição no local

SALA XL

18:00-19:00h **APRESENTAÇÃO DE TRABALHOS CIENTÍFICOS**
Moderadoras: Elisa Rosín, Alini Cunha e Cláudia Saruga

19:00h **SESSÃO DE ENCERRAMENTO**

- Entrega de prémios para os melhores trabalhos científicos
- Encerramento do Evento

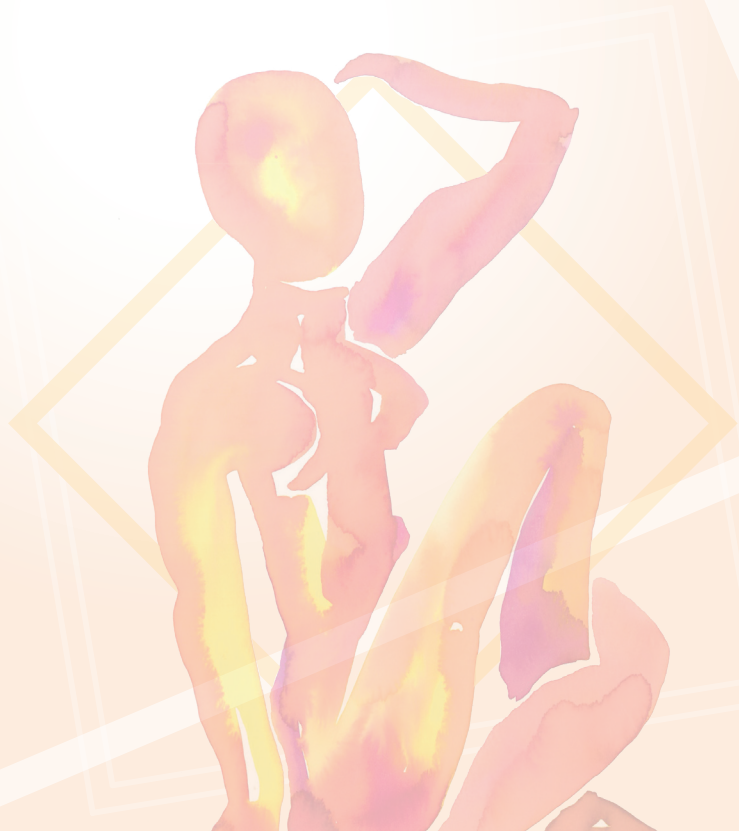

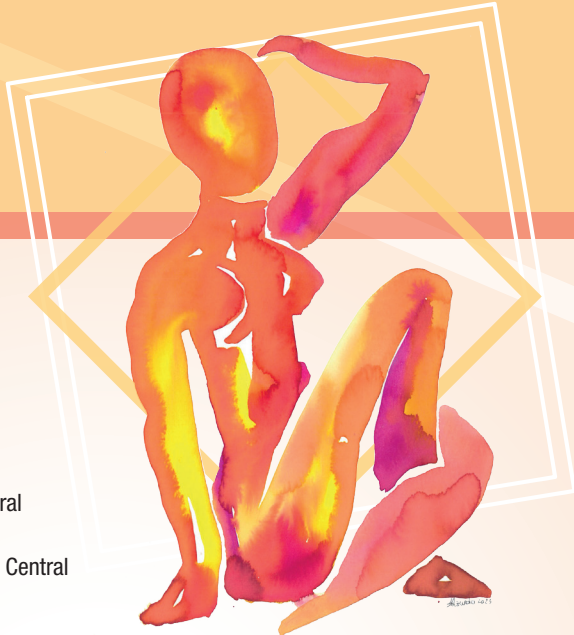

PATROCÍNIO CIENTÍFICO

Unidade Local de Saúde do Alentejo Central
Serviço de Ginecologia e Obstetria
Cuidados de Saúde Primários do Alentejo Central

SPONSORS



APOIOS

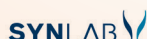

ORGANIZAÇÃO E SECRETARIADO

admedic⁺

ORGANIZAÇÃO E SECRETARIADO
DE EVENTOS

+351 21 842 97 10 (chamada para a rede fixa nacional)
raquel.ferreira@admedic.pt | paula.cordeiro@admedic.pt
www.admedic.pt