2024 REUNIÃO ANUAL DA SECÇÃO DE EMBRIOLOGIA

28
SETEMBRO

Hotel Vila Galé Coimbra

Programa

Imagem: Ad Médic

ORGANIZAÇÃO

SPMR SOCIEDADE PORTUGUESA DE MEDICINA DA REPRODUÇÃO
SECÇÃO DE EMBRIOLOGIA

2024 REUNIÃO ANUAL DA SECÇÃO DE EMBRIOLOGIA

28 DE SETEMBRO | Hotel Vila Galé Coimbra

10:00h Abertura de Secretariado

11:00-11:30h **SESSÃO DE ABERTURA**
Secção de Embriologia da Sociedade Portuguesa de Medicina da Reprodução

11:30-13:00h **SESSÃO 1**
Moderadoras: Sandra Ramos e Mafalda Rato

11:30-12:00h **Cultura embrionária prolongada: Como ajustar cada componente para conseguir condições ótimas**
Nuno Costa Borges (Espanha)

12:00-12:15h **Discussão**

12:15-12:45h **Apresentações convidadas do Congresso da SPMR 2024**
Inteligência artificial: Será capaz de rastrear embriões aneuploides?
Bruno Barauna
Reexpansão embrionária: Um factor preditivo na implantação em ciclos TEC?
Cintia Ribeiro

12:45-13:00h **Discussão**

13:00-14:30h Almoço

Apoio:

CooperSurgical®

14:30-16:00h **SESSÃO 2**
Moderadoras: Filipa Barbosa e Sofia Xavier

14:30-15:00h **Como selecionar os melhores embriões?**
Irene Cuevas (Espanha)

15:00-15:15h **Discussão**

15:15-15:45h **Novidades em vitrificação: Tempos curtos de exposição a crioprotectores**
Miguel Gallardo (Portugal)

15:45-16:00h **Discussão**

16:00-16:30h Coffee-break

16:30-18:00h **REUNIÃO DA SECÇÃO DE EMBRIOLOGIA DA SPMR**
Especial: Os 15 anos da Secção de Embriologia
Vasco de Almeida, Helena Figueiredo e Carlos Plancha

18:00h **ENCERRAMENTO DA REUNIÃO**

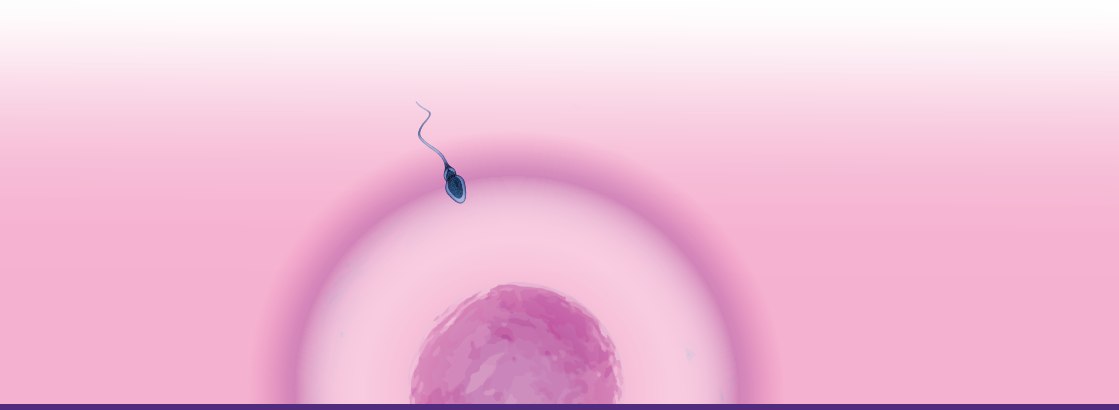

Organização

SPMR SOCIEDADE PORTUGUESA DE MEDICINA DA REPRODUÇÃO
SECÇÃO DE EMBRIOLOGIA

Patrocinadores

bioSonda COMÉRCIO DE MATERIAL HOSPITALAR, LDA.
CONTROLTECNICA
CooperSurgical®
FUJIFILM Value from Innovation
GEDEON RICHTER Health is our mission
KITAZATO®
SpaceMedical
MERCK
ORGANON
teprel we health you
Genea BIOMEDX
VITROLIFE GROUP™ EXCELLENCE IN REPRODUCTIVE HEALTH

Inscrições disponíveis

www.admedic.pt

Secretariado

admédic+
ORGANIZAÇÃO E SECRETARIADO DE EVENTOS

T: +351 21 842 97 10 (chamada para a rede fixa nacional)
E: elsa.sousa@admedic.pt
W: www.admedic.pt