

11^o

ENCONTRO NACIONAL

INTERVENÇÃO PRECOCE NA **PSICOSE**

**21 e 22
maio 2026**

Centro Cultural e de Congressos
das Caldas da Rainha

PROGRAMA

11^o

ENCONTRO NACIONAL

INTERVENÇÃO PRECOCE NA PSICOSE

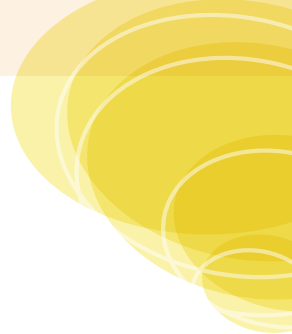

QUINTA-FEIRA . 21 DE MAIO DE 2026

11:00-13:00h **Workshop 1**
Intervenções familiares nas fases iniciais da psicose

11:00-13:00h **Workshop 2**
Princípios e organização de um programa intervenção precoce na psicose

13:00h Abertura do Secretariado

14:00-15:45h **Discussão de casos clínicos desafiantes/complexos**

15:45-16:15h Pausa para café e Sessão de posters 1

16:15-17:45h **Discussão de casos clínicos desafiantes/complexos**

17:45-18:45h **Sessão de Comunicações Orais**

18:45-19:45h Assembleia Geral da Secção de Intervenção Precoce na Psicose
da Sociedade Portuguesa de Psiquiatria e Saúde Mental

SEXTA-FEIRA . 22 DE MAIO DE 2026

08:30h Abertura do Secretariado

09:00-09:30h **Sessão de Abertura**

09:30-10:45h **Mesa-Redonda 1**
Psicopatologia nas fases iniciais da psicose

10:45-11:15h Pausa para café e Sessão de posters 2

11:15-12:30h **Mesa-Redonda 2**
Patologia dual: Desafios na intervenção precoce na psicose

12:30-13:15h **Conferência 1**

13:15-14:30h Almoço

14:30-15:15h **Conferência 2**

15:15-16:30h **Mesa-Redonda 3**
A intervenção precoce na psicose na era digital: Recursos, desafios e oportunidades

16:30-16:50h Pausa para café e Sessão de posters 3

16:50-18:00h **Debate**
Caminhos precoces, futuros possíveis: O desafio da deteção precoce na psicose

18:00-18:30h **Sessão de Encerramento**
Atribuição de prémios

11^o

ENCONTRO NACIONAL

INTERVENÇÃO PRECOCE NA PSICOSE

Organização



SECÇÃO DA INTERVENÇÃO
PRECOCE NA PSICOSE

SOCIEDADE PORTUGUESA
DE PSIQUIATRIA E SAÚDE MENTAL



SOCIEDADE PORTUGUESA

PSIQUIATRIA
SAÚDE MENTAL

Comissão Organizadora

Ana Marques
Celeste Silveira
Daniel Sousa
Miguel Bajouco
Patrícia Frade

Inscrições disponíveis - www.admedic.pt

Valor de inscrição

Médico Especialista.....	110,00€
Médicos Especialistas Sócios da SPPSM com quotas em dia.....	90,00€
Médicos internos e outros profissionais de saúde.....	75,00€
Alunos Pré-Graduados.....	45,00€
Inscrição nos Workshops (cada)	5,00€

Submissão de Abstracts

Submeta o seu trabalho através do site www.admedic.pt

Data limite para submissão

26 de abril de 2026

Secretariado

admedic +

ORGANIZAÇÃO E SECRETARIADO
DE EVENTOS

Calçada de Arroios, 16 C. Sala 3, 1000-027 Lisboa
T: +351 21 842 97 10 (chamada para a rede fixa nacional)
E: elsa.sousa@admedic.pt
W: www.admedic.pt