

Patient Care[®]

A REVISTA DA MELHOR PRÁTICA CLÍNICA PARA O MÉDICO ATUAL

REVISTA MENSAL . PREÇO UNITÁRIO: 5€

Como ajudar as nossas grávidas epiléticas



Entrevista com Dr. Jorge Caldeira // O ABCDE do melanoma pediátrico // Hiper-hidrose e qualidade de vida // Infecções por *Staphylococcus aureus* // A importância da esperança nos doentes vulneráveis e em fim de vida // Uma placa violácea... // Electroconvulsivoterapia

- 09** Entrevista com...
Dr. Jorge Caldeira
- 14** **Big Bang da Saúde**
PROF. DOUTOR FERNANDO DE PÁDUA
- 15** Atualidade
Abbott lança um novo sistema que dispensa as picadas de rotina nos dedos
- 18** Atualidade
Angelini premiou criatividade e inovação na área da prestação de cuidados paliativos
- 21** Puzzle Clínico
Mucosite e erupção cutânea num rapaz de 9 anos
LYNETTE J. MAZUR, MD, MPH; LAURA M. ROSAS, BBA, MS1;
KRISTINA M. LITTLE, BA, MS4D
- 27** Saúde do homem
Disfunção erétil, diabetes e risco cardiovascular
CHARLES WALKER, MD; ALFREDO SUAREZ-SARMIENTO, MD;
STEVEN A. KAPLAN, MD
- 33** **O ABCDE do melanoma pediátrico**
LISETTE HILTON
- 35** **Hiper-hidrose e qualidade de vida**
LOUISE GAGNON
- 37** **Infeções por *Staphylococcus aureus* na dermatite tópica**
EMILY OSIER, MD; CATALINA MATIZ, MD; FRED GHALI, MD;
LAWRENCE EICHENFIELD, MD

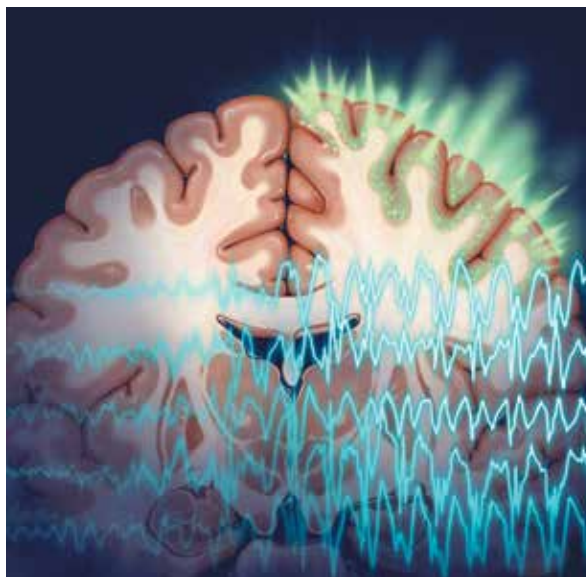

59 **Como ajudar as nossas grávidas epiléticas**
Como minimizar as complicações da epilepsia durante a gravidez

PAOLA AGHAJANIAN, MD; MEGHA GUPTA, MD

42 **A importância da esperança nos doentes vulneráveis e em fim de vida**

ENFA. ANA LUÍSA GONÇALVES; ENFA. ANA FILIPA GUEDES; ENFA. RITA SANTOS SILVA; DRA. ISABEL GALRIÇA NETO

49 **Uma placa violácea... Um diagnóstico sombrio**

DRA. SOFIA CORREIA PINTO; DRA. INÊS BENTO; DRA. INÊS MARQUES

52 **Electroconvulsivoterapia: o fim do mito**

DR. JORGE MOTA