

# Patient Care<sup>®</sup>

A REVISTA DA MELHOR PRÁTICA CLÍNICA PARA O MÉDICO ATUAL

REVISTA MENSAL . PREÇO UNITÁRIO: 5€

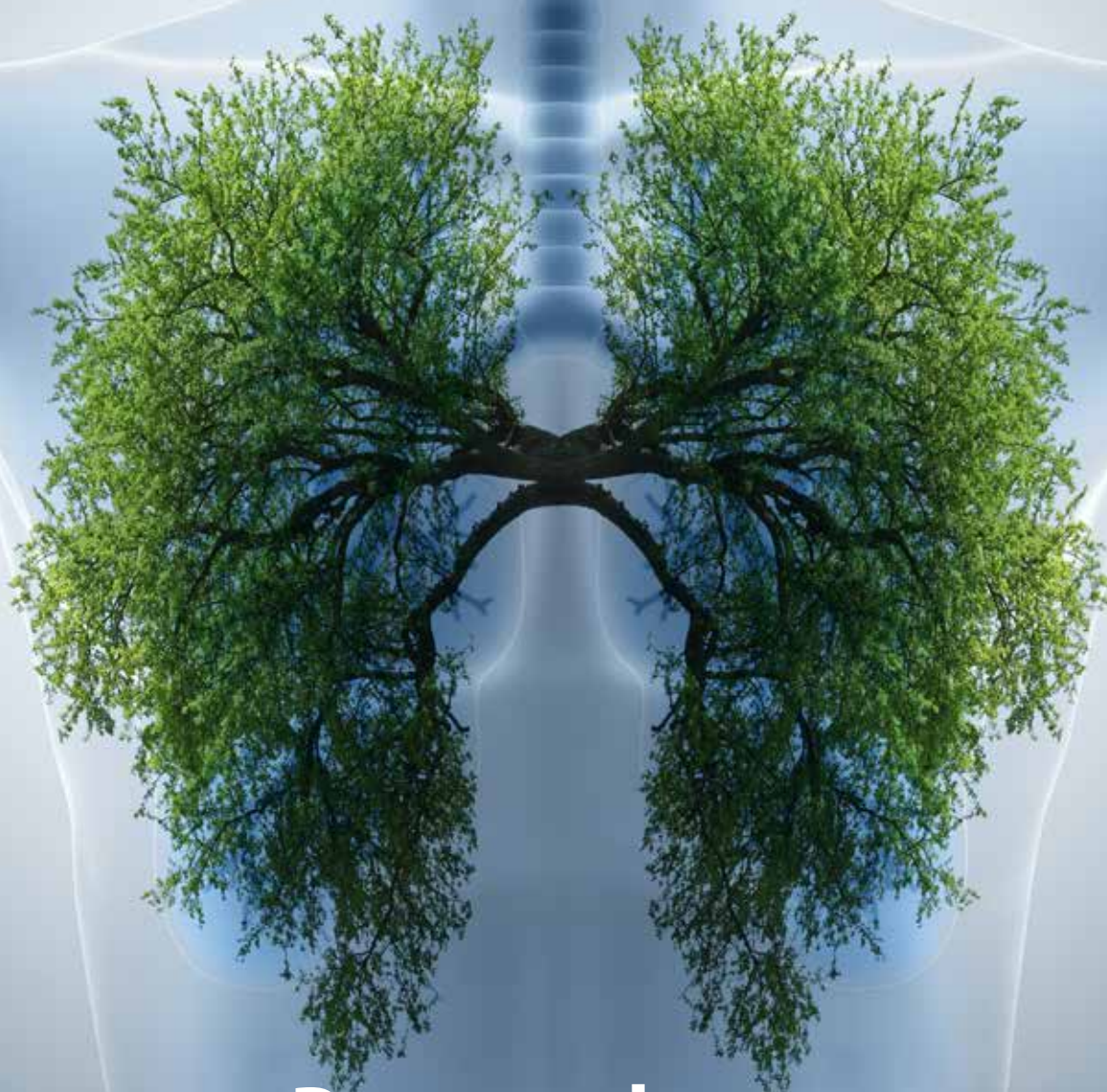

## Doença pulmonar obstrutiva crónica

Entrevista com Dr. José de Assunção Gonçalves // Trimestre zero // Asma e litíase renal associados nas crianças // Ciclo de melhoria de qualidade do pedido adequado de PSOF numa USF // Papel da terapia sistémica familiar no paciente oncológico terminal // Quando parte uma parte de nós!

**11** Entrevista com...  
**Dr. José de Assunção Gonçalves**

**13** Encontro com o especialista  
**Prof. Doutor João Almeida  
Fonseca**

**16** Atualidade  
**Grupo de investigadores  
do Porto ganha a 7.ª edição  
do Prémio SCML/MSD**

**17** *Big Bang* da Saúde  
PROF. DOUTOR FERNANDO DE PÁDUA

**18** PARTE 1 DE 2  
**Trimestre zero**  
O bem-estar na gravidez  
começa antes do teste de  
gravidez positivo

YALDA AFSHAR, MD, PHD; CHRISTINA S. HAN, MD

**23** **Asma e litíase renal associados  
nas crianças**  
Um estudo de colaboração  
verificou uma associação  
dramática entre a asma  
e a nefrolitíase na infância

BOB KRONEMYER; DRA. SERPIL ERZURUM; DR. MANOJ MONGA;  
DRA. IRENE M. MCALEER

**26** PARTE 2 DE 2  
**Trimestre zero**  
O bem-estar na gravidez  
começa antes do teste  
de gravidez positivo

YALDA AFSHAR, MD, PHD; CHRISTINA S. HAN, MD



**47** **Doença pulmonar  
obstrutiva crónica:**  
Prevalência da vacinação  
antigripal e antipneumocócica  
em quatro unidades de  
saúde do Norte de Portugal

DR. MARCOS TEIXEIRA PEDRO; DRA. MARTA FERNANDES;  
DRA. TERESA BASTOS; DRA. INÉS SANCHEZ SILVA

**31** **Ciclo de melhoria de qualidade  
do pedido adequado de PSOF  
numa USF, segundo a norma  
nº 003/2014 da DGS "Rastreo  
oportunistico do cancro do  
cólon e reto"**

DRA. ANDREA RODRIGUES; DRA. EDUARDA ROCHA;  
DRA. FILIPA ALVES ROCHA; DRA. MARTA COSTA;  
DRA. ANA PAULA PEREIRA

**36** **Papel da terapia sistémica  
familiar no paciente oncológico  
terminal: Revisão integrativa**

DRA. SÍLVIA PATRÍCIA COELHO; DRA. SANDRA CATARINA SIMÕES;  
DR. RAMON ANDRADE DE MELLO; PROF. DOUTOR MANUEL LUÍS  
CAPELAS

**43** **Quando parte uma parte  
de nós!**

DRA. JULIANA PAIS