

25^o CONGRESSO NACIONAL DE MEDICINA INTERNA



23 A 26
MAIO 2019

CENTRO DE CONGRESSOS
DO ALGARVE

VILAMOURA

Programa Científico



NO CENTRO DA DECISÃO



MENSAGEM DO PRESIDENTE

Foi no ano já distante de 1990 que se realizou em Coimbra o nosso 1º Congresso Nacional, presidido pelo Prof. Armando Porto, que proferiu uma conferência inaugural intitulada “O presente e o futuro da Medicina Interna”. Peter Drucker disse que “a melhor maneira de prever o futuro é criá-lo”. Foi o que fizeram os internistas portugueses ao longo destes 28 anos e 24 congressos. É isso que continuaremos a fazer!

Coube ao Serviço de Medicina Interna do CHUC a honra de organizar o 25º Congresso Nacional. “A Medicina Interna no centro da decisão” foi o lema que escolhemos, porque é essa a posição que dará à nossa especialidade e àqueles a quem servimos um bom futuro. A complexidade dos doentes aumentará e o progresso da Medicina será cada vez maior, levando à crescente hiperespecialização dos vários intervenientes na saúde. Por isso, a multidisciplinaridade irá ser cada vez mais decisiva na abordagem dos doentes e do seu tratamento, exigindo equipas diversificadas, com liderança adequada. É óbvia a necessidade de haver especialistas com uma visão abrangente e integradora dos problemas e é desejável que possam coordenar esses grupos. A nossa Medicina Interna tem aqui a oportunidade de desempenhar um papel essencial, desde que os internistas sejam bem preparados e de elevada qualidade, aceites pelos seus pares como decisores e líderes naturais. Não podemos ser apenas um conjunto vasto de médicos generalistas, disponíveis para as mais variadas tarefas básicas que outros possam rejeitar. Essa é a ameaça que ultrapassaremos para vencer o desafio de construir um futuro em que internistas felizes cuidem com qualidade dos que deles precisam.

Queremos um Congresso de elevada qualidade em diversas vertentes: na transmissão de conhecimentos, na partilha de experiências, na divulgação dos avanços no diagnóstico e na terapêutica, no convívio interpares, no diálogo construtivo com todos os nossos parceiros. Este ano desejamos destacar o papel central da Medicina Interna na decisão e na gestão clínica, na multidisciplinaridade, na planificação dos cuidados de saúde, no uso das novas tecnologias, na integração da inteligência artificial na prática médica. Não podemos perder de vista este horizonte, devemos antecipar o futuro. Elegemos como ponto alto do Congresso a apresentação e discussão dos trabalhos realizados pelos internistas e internos. A submissão de 2136 resumos foi a confirmação da vitalidade e capacidade de realização da nossa especialidade. Foram aceites 1587 trabalhos (74% dos submetidos), selecionados por critérios rigorosos, procurando ter representação das diferentes áreas da Medicina Interna. Teremos a apresentação oral de 219 comunicações, 105 casos clínicos e 108 posters, mais 871 e-posters e 285 imagens em medicina. O desafio foi amplamente ganho!

Na construção do programa científico e na seleção dos intervenientes nas diferentes sessões contámos com o inestimável contributo dos núcleos de estudo da SPMI, cuja colaboração foi exemplar e será decisiva para o êxito do Congresso. Estamos seguros de que será uma excelente reunião científica e um aprazível lugar de convívio, contribuindo para a nossa formação global, base da construção dum futuro brilhante para a Medicina Interna portuguesa, a bem das pessoas que servimos. Todos juntos, com a riqueza da nossa heterogeneidade, mas comungando dos mesmos princípios fundamentais, seremos mais fortes, conscientes de que o nosso sucesso é imprescindível ao êxito dos cuidados de saúde em Portugal.

Esperamos uma participação muito relevante, quantitativa e qualitativamente, traduzindo a realidade portuguesa, que conta com mais de 2600 especialistas e cerca de 1000 internos de Medicina Interna em atividade. Sejam bem-vindos ao 25º Congresso Nacional de Medicina Interna! Contamos com todos vós para continuar a construir o futuro, com a Medicina Interna no centro da decisão!



Armando de Carvalho
Presidente do 25º Congresso Nacional de Medicina Interna

COMISSÃO DE HONRA

PRESIDENTE: Presidente da República Prof. Doutor Marcelo Rebelo de Sousa

Ministra da Saúde Doutora Marta Temido

Bastonário da Ordem dos Médicos Dr. Miguel Guimarães

Presidente da Federação Europeia de Medicina Interna Prof. Doutor Nicola Montano

Presidente do C. A. do C. H. Universitário de Coimbra Prof. Doutor Fernando de Jesus Regateiro

Diretor Clínico do C. H. Universitário de Coimbra Dr. Francisco Parente dos Santos

Presidente da Direção da Sociedade Portuguesa de Medicina Interna Dr. João Araújo Correia

Presidente do Colégio da Especialidade de Medicina Interna Prof. Doutor Armando de Carvalho

Ex-Presidentes da Direção da Sociedade Portuguesa de Medicina Interna

Dr. António Martins Baptista | Dr. A. Rodrigues Dias | Prof. Doutor Armando Porto | Dr. Ávila Costa |

Dr. Barros Veloso | Dr. Carlos Dias | Dr. Faustino Ferreira | Prof. Doutor Fernando Santos | Prof. Doutor

Levi Guerra | Prof. Doutor M. Teixeira Veríssimo | Dr. Luís Dutschmann | Dr. Luís Campos

Ex-Presidentes do Congresso Nacional de Medicina Interna

Dr. Pastor Santos Silva | Dr. António Caldeira Ferreira | Dr. Fernando Drummond Borges | Dra. Diana

Guerra | Dra. Maria da Luz Brazão | Dra. Olga Gonçalves | Dr. Manuel Amaro Lourenço | Dr. Estevão

de Pape

Editor da Revista Medicina Interna Dr. João Sá

Antigos Diretores da Revista Medicina Interna

Dr. João Mascarenhas Araújo | Dr. João Sequeira

CONGRESSO

ORGANIZAÇÃO

Presidente Armando de Carvalho

Secretário Geral João Porto

Tesoureira Patrícia Dias

COMISSÃO ORGANIZADORA

Dilva Silva | Elsa Gaspar | Fátima Silva | Filipe Vilão | João Madaleno | João Melo | Patrícia Carvalho |

Rogério Ferreira | Rui Pina

COMISSÃO CIENTÍFICA

Adélia Simão | Alfredo Martins | Ana Figueiredo | Aníbal Marinho | António Carneiro | António José

Novais | António Marinho | Armando de Carvalho | Arsénio Santos | Carolina Guedes | Elga Freire |

Estevão de Pape | Francisca Delerue | Inês Palma Reis | João Gorjão Clara | Jorge Crespo | Jorge

Fortuna | José António Briote Mariz | José Pereira de Moura | José Vera | Lèlita Santos | Luís Brito

Avô | Luísa Fonseca | M. Teixeira Veríssimo | Maria da Luz Brazão | Nuno Bernardino Vieira | Paulo

Bettencourt | Pedro Marques da Silva | Pedro Ribeiro | Rui M. Santos

ÓRGÃOS SOCIAIS DA SOCIEDADE PORTUGUESA DE MEDICINA INTERNA [2018-2021]

DIREÇÃO

Presidente João Araújo Correia

Vice Presidente António Oliveira Silva | Lèlita Santos | Luís Duarte Costa

Secretário Geral Vasco Barreto

Secretário Geral Adjunto Fernando Salvador | Vítor Branco | Maria Luz Brazão

Tesoureiro Jorge Crespo

ASSEMBLEIA GERAL

Presidente Armando de Carvalho

Vogal João Sá | Rui Victorino

CONSELHO FISCAL

Presidente Olga Gonçalves

Vogal Nuno Bernardino Vieira | Mafalda Santos

DIREÇÃO DO COLÉGIO DA ESPECIALIDADE DE MEDICINA INTERNA

Presidente Armando de Carvalho

Membros Ana Lopes | Carlos Monteverde | Elsa Gaspar | Fernando Rosas Vieira | Luís Costa Matos

| Maria Amélia Pereira | Patrícia Monteiro | Pedro Cunha | Raquel Faria | Sofia Duque

Suplentes José Presa Ramos | Maria Manuela Lélis Gonçalves



25^o
CONGRESSO
NACIONAL DE
**MEDICINA
INTERNA**

COORDENADORES DOS NÚCLEOS DA SPMI

Núcleo de Estudos de Bioética em Medicina Interna

António Carneiro

Núcleo de Estudos de Diabetes Mellitus

Estevão de Pape

Núcleo de Estudos de Doença Vascular Cerebral

Luísa Fonseca

Núcleo de Estudos de Doença Vascular Pulmonar

Carolina Guedes

Núcleo de Estudos de Doença VIH

José Vera

Núcleo de Estudos de Ecografia

José António Briote Mariz

Núcleo de Estudos de Doenças Autoimunes

António Marinho

Núcleo de Estudos de Doenças do Fígado

Arsénio Santos

Núcleo de Estudos de Doenças Raras

Luís Brito Avô

Núcleo de Estudos de Doenças Respiratórias

Alfredo Martins

Núcleo de Estudos de Formação Medicina Interna

Nuno Bernardino Vieira

Núcleo de Estudos de Geriatria

João Gorjão Clara

Núcleo de Estudos de Insuficiência Cardíaca

Paulo Bettencourt

Núcleo de Estudos de Hospitalização Domiciliária

Francisca Delerue

Núcleo de Estudos de Medicina Paliativa

Elga Freire

Núcleo de Estudos de Nutrição

Aníbal Marinho

Núcleo de Estudos de Obstetrícia

Inês Palma Reis

Núcleo de Estudos de Risco e Prevenção Vascolar

Pedro Marques da Silva

Núcleo de Estudos de Urgência e do Doente Agudo MI

Maria da Luz Brazão

Núcleo de Internos Medicina Interna

António José Novais



JÚRIS DE AVALIAÇÃO

COMUNICAÇÕES ORAIS

Presidente Faustino Ferreira

Vogais Vítor Branco, Fernando Salvador, Jorge Martins e Fátima Campante

CASOS CLÍNICOS

Presidente Carlos Dias

Vogais Luís Duarte Costa, Patrícia Monteiro, Pedro Cunha e Luís Costa Matos

POSTERS

Presidente António Martins Baptista

Vogais Mafalda Santos, Sofia Duque, Vasco Barreto e Nuno Bernardino Vieira

IMAGENS EM MEDICINA

Presidente Luís Campos

Vogais Narciso Oliveira, José Barata, Ana Maria Lopes e Olga Gonçalves

REVISORES

Abílio Gonçalves | Adriano Rodrigues | Aida Cordero | Alcina Mota da Ponte | Alexandra Bayão Horta | Alfredo Martins | Amélia Pereira | Ana Campar | Ana Catarina Rodrigues | Ana Maria Lopes | Ana Paiva Nunes | Ana Tornada | Anabela Barros | António H. Carneiro | António Oliveira e Silva | Armando Carvalho | Carlos Cabrita | Carlos Monteverde | Carmélia Rodrigues | Carolina Guedes | Cláudia Ferrão | Daniela Marado | Diana Leite | Dilva Silva | Diogo Cruz | Edna Gonçalves | Elsa Gaspar | Emília Louro | Fátima Campante | Fátima Guedes | Fátima Silva | Fernando Salvador | Ferraz e Sousa | Filipe Breda | Filipe Vilão | Francisco Araújo | Francisco Parente | Hélder Esperto | Helena Cantante | Helena Sarmento | Inês Palma dos Reis | Isabel Fonseca | Isabel Maldonado | Ivone Ferreira | Joana Cochicho | Joana Coelho | João Araújo Correia | João Alves Correia | João Furtado Silva | João Luís Pacheco Pereira | João Madaleno | João Matos Costa | João Melo | João Neves | João Porto | João Ribeiro | Jorge Crespo | Jorge Leitão | Jorge Manuel dos Santos Fortuna | Jorge Poço | José Mariz | José Barata | José Bernardes Correia | José Miguel Maia | José Pereira de Moura | José Poças | José Presa | José Vera | Júlio R. Oliveira | Lèlita Santos | Luís Andrade | Luís Brito Avô | Luís Costa Matos | Luís Duarte Costa | Luísa Fonseca | Luisa Rebocho | Mafalda Santos | Manuela Lèlis | Margarida Maria de Mendonça Correia e França | Margarida Mota | Maria da Luz Brazão | Maria Helena Sousa Brito | Maria Inês Simões | Maria Teresa Cardoso | Mónica Sousa | Narciso Oliveira | Nídia Pereira | Nuno Cardoso | Nuno Bernardino Vieira | Olga Gonçalves | Patrícia Carvalho | Patrícia Dias | Paula Alcântara | Paula Lopes | Paulo Bettencourt | Pedro Cunha | Pedro Leuschner | Pedro Miguel Guerra Ribeiro | Pedro Morais Sarmento | Pedro Póvoa | Pedro Von Hafe | Rafaela Veríssimo | Raquel Faria | Rita Jorge | Rogério Vicente Ferreira | Rosário Lebre | Rosas Vieira | Rui Garcia | Rui Pina |





Rui San-Bento de Sousa Almeida | Sara Croca | Sofia Duque | Susana Isabel Neves Marques
Nóbrega Dias | Suzana Calretas | Teresa Branco | Teresa Fonseca | Umbelina Caixas | Vasco Barreto
| Vera Romão | Vítor Branco | Vítor Paixão Dias | Zélia Lopes

INTERVENIENTES NO PROGRAMA

Abílio Gonçalves | Adélia Simão | Adelino Carragoso | Adriano Rodrigues | Alcina Ponte | Alexandra Bayão Horta | Amélia Pereira | Ana Campar | Ana F. Costa | Ana Figueiredo | Ana Pessoa | Ana Rafaela Araújo | Ana Ribeiro | Ana Tornada | Anabela Barros | Anabela Morais | Aníbal Marinho | António Carneiro | António Correia | António Marinho | António Martins Baptista | António Monteiro | António Oliveira e Silva | António Pedro Machado | António Quintela | António Sousa Guerreiro | Armando de Carvalho | Armando Vieira | Arsénio Santos | Augusta Borges | Braz Nogueira | Carla Araújo | Carlos Cabrita | Carlos Fiolhais | Carlos Monteverde | Carlos Vasconcelos | Carmélia Rodrigues | Catarina Cunha | Caterina Delcea | Conceição Escarigo | Cristina Brás Roque | Cristina Sierra | Dália Marques | Diana Guerra | Diana Valadares | Dilva Silva | Dora Gomes | Eduardo Haghghi | Elga Freire | Elsa Gaspar | Emília Louro | Érica Ferreira | Estevão de Pape | Fátima Campante | Fátima Guedes | Fátima Silva | Faustino Ferreira | Fernando Salvador | Ferraz e Sousa | Filipa Rebelo | Filipe Breda | Filipe Vilão | Filomena Girão | Francisco Araújo | Francisco Esteves | Glória Alves | Guilherme Gama | Hélder Esperto | Helena Bayão Horta | Helena Cantante | Helena Donato | Helena Sarmento | Inês Chora | Ivone Ferreira | Jandira Lima | Joana Cochicho | Joana Coelho | Joana Decq Mota | João Alves Correia | João Araújo Correia | João Furtado Silva | João Gorjão Clara | João Madaleno | João Melo | João Neves | João Pedro Gomes | João Porto | João Ribeiro | João Sá | Joel Pinto | Jorge Crespo | Jorge Ferreira | Jorge Fortuna | Jorge Leitão | Jorge Saraiva | Jorge Teixeira | José Barata | José Bernardes Correia | José Delgado Alves | José Dinis | José Filipe Guia | José Manuel Silva | José María Fernández Rodriguez | José Mariz | José Miguel Maia | José Pereira de Moura | José Presa | José Vera | Lèlita Santos | Lia Marques | Luís Andrade | Luís Brito Avô | Luís Campos | Luís Coelho | Luís Costa Matos | Luís Duarte Costa | Luísa Loureiro | Luísa Pereira | Mafalda Santos | Margarida Carvalho | Maria da Luz Brazão | Marta Amorim | Matilde Rosa | Mehdi Brahmi | Miguel Bigotte Vieira | Mónica Sousa | Narciso Oliveira | Nascimento Costa | Natália Marto | Nicola Montano | Nuno Bernardino Vieira | Nuno Cardoso | Nuno Cortesão | Olga Gonçalves | Patrícia Carvalho | Patrícia Dias | Patrícia Gomes Pereira | Patrícia Howell Monteiro | Patrício Aguiar | Paula Alcântara | Paula Brito | Paula Dias | Paula Lopes | Paulo Bettencourt | Pedro Cunha | Pedro Guerra Ribeiro | Pedro Marques da Silva | Pedro Ribeiro | Pedro Von Hafe | Rafaela Veríssimo | Raquel Calisto | Raquel Faria | Ricardo Fernandes | Rita Jorge | Rita Nortadas | Rogério Ferreira | Rosa Jorge | Rosário Lebre | Rosas Vieira | Rui Pina | Rui Proença | Rui Victorino | Sara Faria | Sara Leitão | Sílvia Monteiro | Sofia Duque | Sofia Mateus | Sofia Pinheiro | Susana Heitor | Susana Magalhães | Suzana Calretas | Telo Faria | Teresa Branco | Teresa Fonseca | Tiago Gregório | Vasco Barreto | Vera Romão | Vítor Branco | Vítor Paixão Dias | Vítor Rodrigues | Zélia Lopes

25^o CONGRESSO NACIONAL DE MEDICINA INTERNA



Sinopse

Cursos Pré-Congresso

Programa Científico

Trabalhos selecionados para apresentação oral

Comunicações Oraís | Casos Clínicos | Posters

ATRIBUIÇÃO DE PRÉMIOS:

Prémio melhor Comunicação Oral: 1.000,00 €

Prémio melhor Caso Clínico: 600,00 €

Prémio melhor Poster: 500,00 €

Prémio melhor Imagem em Medicina: 400,00 €

Estas verbas destinam-se a apoiar actividades de formação ou investigação.

Quinta-feira, 23 de maio de 2019

Horas / Salas	FÉNIX A	FÉNIX B	PÉGASO	NEPTUNO A	NEPTUNO B	NEPTUNO C	NEPTUNO D
15:00-17:00h		Comunicações orais	Comunicações orais	Comunicações orais	Comunicações orais	Casos clínicos	Casos clínicos
17:00-17:30h	<i>Coffee break</i>						
17:30-18:15h	Sessão de Abertura						
18:15-18:30h	Prémio Nacional Medicina Interna						
18:30-19:30h	Conferência Inaugural						
19:30h	Cocktail de Boas Vindas						

Sexta-feira, 24 de maio de 2019

Horas / Salas	FÉNIX A	FÉNIX B	PÉGASO	NEPTUNO A	NEPTUNO B	NEPTUNO C	NEPTUNO D	GEMINI I, II & III
08:00-08:30h				Encontro com o Perito Altose oral	Encontro com o Perito Emergências tiroideas	Encontro com o Perito HTA secundária	Encontro com o Perito Cuidados paliativos	
08:30-09:15h	Caso clínico Interativo	Debate Novas especialidades: Oportunidade ou ameaça?	Hot Topic Microorganismos problema	Comunicações orais	Comunicações orais	Comunicações orais	Comunicações orais	
09:15-10:45h		Comunicações orais	Comunicações orais	Comunicações orais	Comunicações orais	Comunicações orais	Comunicações orais	
10:45-11:15h	<i>Coffee break</i>							
11:15-12:30h	Estado da Arte Novos consensos na terapêutica da diabetes tipo 2	Mesa-Redonda O internista e as complicações do cirrótico	Mesa-Redonda Idoso frágil					
12:30-13:15h	Simpósio NOVARTIS	Simpósio BI/LLLY						
13:45-14:30h	Simpósio MSD	Simpósio DAICHI-SANKYO						
14:30-16:00h	Mesa-Redonda Fígado gord: Abordagem multidisciplinar	Mesa-Redonda HTA, AVC e Cognição	Mesa-Redonda Cancro raro					
16:00-16:30h	<i>Coffee break</i>							
16:30-17:30h	Conferência Os extraordinários progressos na inteligência artificial e seu impacto na medicina	Estado da Arte VIH/SIDA						

Horas / Salas	FÊNIX A	FÊNIX B	PÉGASO	NEPTUNO A	NEPTUNO B	NEPTUNO C	NEPTUNO D	GEMINI I, II & III
17:30-18:30h	Reuniões dos Núcleos	Posters selecionados	Posters selecionados	Posters selecionados	Posters selecionados	Posters selecionados	Posters selecionados	Posters selecionados
18:30h	Reuniões dos Núcleos	Reuniões dos Núcleos	Reuniões dos Núcleos	Reuniões dos Núcleos	Reuniões dos Núcleos	Reuniões dos Núcleos	Reuniões dos Núcleos	Reuniões dos Núcleos
20:30h	Jantar do Presidente							

Sábado, 25 de maio de 2019

Horas / Salas	FÊNIX A	FÊNIX B	PÉGASO	NEPTUNO A	NEPTUNO B	NEPTUNO C	NEPTUNO D	GEMINI I, II & III
08:00-08:30h				Encontro com o Perito Auto-anticorpos na prática clínica	Encontro com o Perito Urgências neurológicas	Encontro com o Perito Rastros em Oncologia – O que há de novo?	Encontro com o Perito Fostífase alcalina elevada	
08:30-09:15h	Caso clínico interativo	Debate Vitamina D: Sim ou não?	Simpósio Revista Medicina Interna	Comunicações orais	Comunicações orais	Comunicações orais	Comunicações orais	
09:15-10:45h		Comunicações orais	Comunicações orais	Comunicações orais	Comunicações orais	Comunicações orais	Comunicações orais	Casos clínicos
10:45-11:15h	<i>Coffee break</i>							
11:15-12:30h	Estado da Arte Doenças autoimunes – Medicação <i>off-label</i>	Estado da Arte Terapêutica das displidemias	Mesa-Redonda Termos e conceitos na relação clínica					
12:30-13:15h	Simpósio BAYER	Simpósio MSD						
13:45-14:30h	Simpósio A. MENARINI	Simpósio ASTRA ZENECA						
14:30-16:00h	Sessão plenária Comunicações orais							
16:00-16:30h	<i>Coffee break</i>							
16:30-17:30h	Tarde do jovem internista NIMI (16:30-18:15h)	Estado da Arte Terapêutica na grávida	Hot Topic Oxigenoterapia					
18:00-19:00h	Assembleia Geral do Colégio de Medicina Interna							
19:00-20:00h	Assembleia Geral da SPMI							
20:30h	Jantar do Congresso							



Domingo, 26 de maio de 2019

Horas / Salas	FÊNIX A	FÊNIX B	PÉGASO	NEPTUNO A	NEPTUNO B	NEPTUNO C	NEPTUNO D	GEMINI I, II & III
08:00-08:30h				Encontro com o Perito Uveltes: O que o internista precisada saber?	Encontro com o Perito Genética	Encontro com o Perito Hepatite C: Agora e depois	Encontro com o Perito Terapêutica atual da obesidade	
08:30-09:15h	Caso clínico interativo	Debate Consultas diferenciadas: Autônomas ou multidisciplinares?	Sessão A produção da Medicina Interna portuguesa					
09:15-10:45h		Comunicações orais	Comunicações orais	Comunicações orais	Comunicações orais	Comunicações orais	Comunicações orais	Casos clínicos
10:45-11:15h	<i>Coffee break</i>							
11:15-12:30h	Estado da Arte Nutrição clínica	Mesa-Redonda A Medicina Interna na Universidade	Hot Topic Lesão renal aguda: Marcadores de risco e profilaxia					
12:30-13:00h	Entrega de Prêmios e anúncio do 26º CNMI (2020)							
13:00h	Encerramento							

25^o CONGRESSO NACIONAL DE MEDICINA INTERNA





CURSOS PRÉ-CONGRESSO

17 de maio de 2019

09:00-18:00h
COIMBRA **Simulação clínica em Medicina Interna**
Responsável: Jorge Leitão

22 e 23 de maio de 2019

09:00-18:00h **POCUS** Gemini I
Responsável: José Mariz

09:00-18:00h **Cuidados Paliativos** Gemini II
Responsável: Elga Freire

09:00-18:00h **Antibioterapia** Gemini III
Responsável: Carlos Capela

23 de maio de 2019

09:00-13:00h **Cardiopatía Isquémica** Neptuno A
Responsável: Francisco Araújo

09:00-18:00h **Ventilação não invasiva** Aquarius
Responsável: Piedade Amaro



Quinta-feira, 23 de maio de 2019

14:00h	Abertura do Secretariado	
15:00-17:00h	Comunicações orais	
	Doenças infecciosas	Fénix B
	Moderadores: Telo Faria e Filipe Vilão	
	Doente geriátrico	Pégaso
	Moderadores: Hélder Esperto e Carla Araújo	
	Cuidados paliativos e doenças oncológicas	Neptuno A
	Moderadoras: Helena Bayão Horta e Rosário Lebre	
	Organização e gestão	Neptuno B
	Moderadoras: Diana Guerra e Ana Figueiredo	
15:00-17:00h	Casos clínicos	
	Doenças autoimunes	Neptuno C
	Moderadoras: Ana Campar e Elsa Gaspar	
	Doenças cardiovasculares	Neptuno D
	Moderadores: Pedro Cunha e João Porto	
17:00-17:30h	<i>Coffee break</i>	
		Fénix A
17:30-18:15h	Sessão de Abertura	
18:15-18:30h	Prémio Nacional Medicina Interna	
	João Sá	
	Apresentadora: Alexandra Bayão Horta	
18:30-19:30h	Conferência Inaugural Livros médicos do Renascimento: Tesouros do conhecimento	
	Presidente: João Araújo Correia	
	Conferencista: Carlos Fiolhais	
19:30h	Cocktail de Boas Vindas	

Sexta-feira, 24 de maio de 2019

07:00h Abertura do Secretariado

08:00-08:30h Neptuno A

Encontro com o Perito | Aftose oral
Jorge Crespo

Neptuno B

Encontro com o Perito | Emergências tiroideas
Patrícia Gomes Pereira

Neptuno C

Encontro com o Perito | HTA secundária
Vítor Paixão Dias

Neptuno D

Encontro com o Perito | Cuidados paliativos
Elga Freire

08:30-09:15h Fénix A

Caso clínico interativo

Presidente: António Correia
Moderadores: António Monteiro e Mafalda Santos
Apresentador: Dora Gomes

Fénix B

Debate | Novas especialidades: Oportunidade ou ameaça?

Moderador: António Oliveira e Silva

Oportunidade

Jorge Teixeira

Ameaça

António Martins Baptista

Pégaso

Hot Topic | Microorganismos problema

Presidente: Rosas Vieira
Palestrante: Luís Coelho

09:15-10:45h **Comunicações orais**

Doenças autoimunes

Moderadoras: Alcina Ponte e Fátima Silva

Fénix B

Doenças infecciosas

Moderadores: Luís Duarte Costa e Filipe Breda

Pégaso

[\(continua\)](#)

Doenças cardiovasculares Moderadoras: Cristina Brás Roque e Sara Leitão	Neptuno A
Doenças cardiovasculares Moderadoras: Luísa Loureiro e Patrícia Dias	Neptuno B
Doenças respiratórias Moderadores: Raquel Calisto e José Miguel Maia	Neptuno C
Doenças hematológicas Moderadoras: Paula Alcântara e Ana Tornada	Neptuno D

Casos clínicos

Doenças digestivas e hepáticas Moderadores: Adélia Simão e José Presa	Gemini I
Doenças endócrinas Moderadores: Francisco Araújo e Joana Coelho	Gemini II
Doenças infecciosas Moderadores: João Alves Correia e Helena Cantante	Gemini III

10:45-11:15h *Coffee break*

11:15-12:30h

Fénix A

Estado da Arte | Novos consensos na terapêutica da diabetes tipo 2

Presidente: Estevão de Pape
Moderadores: Pedro Ribeiro e Diana Guerra

Uma velha história

Joana Decq Mota

A nova história

Conceição Escarigo

A história olhada do avesso

Nuno Bernardino Vieira

Fénix B

Mesa-Redonda | O internista e as complicações do cirrótico

Presidente: Adélia Simão
Moderadoras: Fátima Campante e Olga Gonçalves

Carcinoma hepatocelular: O que há de novo?

João Madaleno

A cirrose descompensada: Da enfermaria aos cuidados intensivos

Diana Valadares

Cuidados médicos na doença hepática terminal

Anabela Morais

(continua)

Mesa-Redonda | Idoso frágil

Presidente: M. Teixeira Veríssimo

Moderador: João Gorjão Clara

Definição de fragilidade

Lia Marques

Diabetes no idoso frágil

Rafaela Veríssimo

Hipertensão arterial no idoso frágil

Eduardo Haghighi

Terapêutica da síndrome Fragilidade. O que há de novo?

Sofia Duque

12:30-13:15h

Fénix A

Simpósio | Hospitalização por IC: Oportunidade única para alterar o prognóstico do doente com IC

Presidente: Paulo Bettencourt

Introdução

Paulo Bettencourt

“Check-list de alta hospitalar para o doente hospitalizado por IC” desenvolvida pela SEMI

José María Fernández Rodriguez

Discussão e Q & A

Fénix B

Simpósio | Empaglifozina na DMT2: A evidência que dita a diferença

Moderador: Estevão de Pape

Palestrantes: Jorge Ferreira e Susana Heitor

13:45-14:30h

Fénix A

Simpósio | Dislipidemia e doença cardiovascular – Mitos e realidades

Presidente: Pedro Marques da Silva

Palestrantes: Francisco Araújo e Patrício Aguiar

(continua)

**Simpósio | Anticoagulação: Segurança em doentes desafiantes**

Moderador: Armando de Carvalho

Adesão à terapêutica e doentes borderline na FA

Rogério Ferreira

Hipocoagulação do doente oncológico

Paula Dias

Discussão

14:30-16:00h

Fénix A

Mesa-Redonda | Fígado gordo: Abordagem multidisciplinar

Presidente: Arsénio Santos

Moderadores: Carlos Monteverde e Francisco Araújo

O fígado

Jorge Leitão

As alterações do metabolismo – A diabetes

Filipa Rebelo

O risco cardio-vascular

Luís Andrade

Fénix B

Mesa-Redonda | HTA, AVC e Cognição

Presidente: Jorge Crespo

Moderador: Braz Nogueira

Alterações cognitivas na doença vascular cerebral

Guilherme Gama

Controlo da pressão arterial e AVC – Valores alvo antes, após e na fase aguda

Tiago Gregório

Variabilidade da pressão arterial e declínio cognitivo

Cristina Sierra

Hipertensão, microhemorragias cerebrais e microenfartes

Pedro Cunha

(continua)

Mesa-Redonda | Cancro raro

Presidente: Nascimento Costa

Moderadores: Luís Brito Avô e Luísa Pereira

Epidemiologia do cancro raro na Europa

José Dinis

Cancro raro e genética – Neurofibromatose

Marta Amorim

Cancro raro e genética – Síndrome de Lynch

António Quintela

Terapêutica do cancro raro

Mehdi Brahmi

16:00-16:30h *Coffee break*

16:30-17:30h

Fénix A

Conferência | Os extraordinários progressos na inteligência artificial e seu impacto na medicina

Presidente: Nicola Montano

Conferencista: Armando Vieira

Fénix B

Estado da Arte | VIH/SIDA

Presidente: Telo Faria

Moderadora: Teresa Branco

Terapêutica antiretroviral hoje e no futuro próximo – Noções práticas

Paula Brito

VIH no ambulatório – De infeção a doença crónica

José Vera

17:30-18:30h

Posters selecionados**Doenças autoimunes**

Moderadoras: Helena Brito e Patrícia Carvalho

Fénix B

Doenças cardiovasculares

Moderadores: José Pereira de Moura e Rita Nortadas

Pégaso

Doenças hematológicas

Moderadores: Sofia Duque e Patrício Aguiar

Neptuno A

Doenças infecciosas

Moderadoras: Patrícia Howell Monteiro e Jandira Lima

Neptuno B

Doenças infecciosas

Moderadores: Narciso Oliveira e Emília Louro

Neptuno C

(continua)

	Doenças oncológicas	Neptuno D
	Moderadores: João Ribeiro e Dália Marques	
	Doenças neurológicas	Gemini I
	Moderadores: Joana Decq Mota e Pedro Ribeiro	
	Doenças digestivas e outras	Gemini II
	Moderadores: Carlos Monteverde e Rita Jorge	
	Doenças endócrinas e outras	Gemini III
	Moderadores: Ferraz e Sousa e Zélia Lopes	
18:30h		Fénix A, Fénix B, Pégaso, Neptuno A, B C, D, Gemini I, II & III

Reuniões dos Núcleos

20:30h **Jantar do Presidente**

Sábado, 25 de maio de 2019

07:30h Abertura do Secretariado

08:00-08:30h Neptuno A

Encontro com o Perito | Auto-anticorpos na prática clínica
Raquel Faria

Neptuno B

Encontro com o Perito | Urgências neurológicas
Pedro Ribeiro

Neptuno C

Encontro com o Perito | Rastreios em Oncologia – O que há de novo?
Vítor Rodrigues

Neptuno D

Encontro com o Perito | Fosfatase alcalina elevada
Mónica Sousa

08:30-09:15h Fénix A

Caso clínico interativo

Presidente: Rosa Jorge

Moderadoras: Ana Rafaela Araújo e Joana Cochicho

Apresentador: Joel Pinto

(continua)

Debate | Vitamina D: Sim ou não?

Moderador: Narciso Oliveira

Sim

António Marinho

Não

José Manuel Silva

Pégaso

Simpósio | Revista Medicina Interna

Presidente: João Sá

Tips & tricks para a não rejeição de artigos

Helena Donato

09:15-10:45h

Comunicações orais**Doenças cardiovasculares**

Fénix B

Moderadores: José Bernardes Correia e Luís Andrade

Doenças neurológicas e cerebro-vasculares

Pégaso

Moderadoras: Ivone Ferreira e Carmélia Rodrigues

Doenças digestivas

Neptuno A

Moderadoras: Mónica Sousa e Joana Cochicho

Doenças endócrinas e metabólicas

Neptuno B

Moderadores: Nuno Cardoso e João Melo

Urgência e cuidados intermédios

Neptuno C

Moderadores: Rui Pina e José Mariz

Organização e gestão

Neptuno D

Moderadores: Jorge Crespo e Amélia Pereira

Casos clínicos**Doenças hematológicas**

Gémini I

Moderadores: Carlos Cabrita e João Furtado Silva

Doenças infecciosas

Gémini II

Moderadores: Rosas Vieira e Arsénio Santos

Doenças oncológicas

Gémini III

Moderadores: Adriano Rodrigues e Anabela Barros

10:45-11:15h

Coffee break

Estado da Arte | Doenças autoimunes – Medicação *off-label*

Presidente: Carlos Vasconcelos

Moderadores: Glória Alves e Jorge Fortuna

A evolução dos conceitos: Da doença refratária à primeira linha

José Delgado Alves

A primeira linha terapêutica: Exemplos práticos da decisão centrada no doente

Ana Campar

A doença refratária: Exemplos práticos e como monitorizar resultados

Sofia Pinheiro

Fénix B

Estado da Arte | Terapêutica das dislipidemias

Presidente: Pedro Marques da Silva

Moderador: Pedro Von Hafe

iPCSK9 – Um fármaco para a Medicina Interna?

Pedro Marques da Silva

Condicionantes de risco vascular e *scores* – O que falta melhorar...

José Pereira de Moura

Pégaso

Mesa-Redonda | Termos e conceitos na relação clínica

Presidente: José Barata

Moderador: António Carneiro

A visão bioética

Susana Magalhães

A visão jurídica

Filomena Girão

Simpósio | Os desafios da anticoagulação para o internista:**Do tratamento da doença ao tratamento do doente**

Moderador: Pedro Marques da Silva

Palestrantes: Sílvia Monteiro e Francisco Araújo



Fénix B

Simpósio | Diabetes Tipo 2 – Conversas no corredor

Presidente: Estevão de Pape

Palestrantes: Rita Nortadas e Pedro Cunha



13:45-14:30h

Fénix A

Simpósio | O pecado original

Presidente: Francisco Araújo
Palestrante: António Pedro Machado



Fénix B

Simpósio | Contínuo de risco cardiovascular: Diferentes doentes, várias estratégias, o mesmo objetivo

Palestrantes: Pedro Von Hafe e Luís Andrade



14:30-16:00h

Fénix A

Sessão plenária | Comunicações orais

Presidente: Faustino Ferreira
Moderadores: Fernando Salvador e Vítor Branco

16:00-16:30h

Coffee break

16:30-18:15h

Fénix A

Tarde do jovem internista | Choosing wisely

Palestrantes: Caterina Delcea, Miguel Bigotte Vieira e Ricardo Fernandes

16:30-17:30h

Fénix B

Estado da Arte | Terapêutica na grávida

Presidente: Augusta Borges
Moderador: José Filipe Guia

Diabetes

Sofia Mateus

Biológicos

Natália Marto

Pégaso

Hot Topic | Oxigenoterapia

Presidente: Maria da Luz Brazão
Moderador: Francisco Esteves

Oxigenoterapia no internamento: Arte com ciência

João Neves

Oxigenoterapia nasal de alto fluxo: Um avanço no tratamento da insuficiência respiratória aguda

Nuno Cortesão

Discussão

Fénix A

18:00-19:00h

Assembleia Geral do Colégio de Medicina Interna

19:00-20:00h

Assembleia Geral da SPMI

20:30h

Jantar do Congresso

Domingo, 26 de maio de 2019

07:30h Abertura do Secretariado

08:00-08:30h Neptuno A

Encontro com o Perito | Uveítes: O que o internista precisa de saber?

Rui Proença e Catarina Cunha

Neptuno B

Encontro com o Perito | Genética

Jorge Saraiva

Neptuno C

Encontro com o Perito | Hepatite C: Agora e depois

José Presa

Neptuno D

Encontro com o Perito | Terapêutica atual da obesidade

Cristina Brás Roque

08:30-09:15h Fénix A

Caso clínico interativo

Presidente: Amélia Pereira

Moderadoras: Fátima Guedes e Sara Leitão

Apresentadoras: Ana F. Costa e Sara Faria

Fénix B

Debate | Consultas diferenciadas: Autónomas ou multidisciplinares?

Moderador: João Alves Correia

Autónomas

Helena Sarmento

Multidisciplinares

Vasco Barreto

Pégaso

Sessão | A produção da Medicina Interna portuguesa

Presidente: Luís Campos

Palestrante: Matilde Rosa

09:15-10:45h **Comunicações orais**

Doenças endócrinas e metabólicas

Moderadores: Paula Lopes e Pedro Guerra Ribeiro

Fénix B

Doenças infecciosas

Moderadores: José Vera e Helena Sarmento

Pégaso

(continua)

Doenças cardiovasculares Moderadores: Adelino Carragoso e Dilva Silva	Neptuno A
Doenças cardiovasculares Moderadores: Rogério Ferreira e Vera Romão	Neptuno B
Urgência e cuidados intermédios Moderadores: Maria da Luz Brazão e Vítor Branco	Neptuno C
Doenças hepatobiliares, digestivas e outras Moderadores: Suzana Calretas e Abílio Gonçalves	Neptuno D

Casos clínicos

Doenças infecciosas e oncológicas Moderadores: Rosa Jorge e João Pedro Gomes	Gemini I
Outros temas Moderadores: Margarida Carvalho e Nuno Bernardino Vieira	Gemini II
Doenças neurológicas Moderadoras: Teresa Fonseca e Érica Ferreira	Gemini III

10:45-11:15h *Coffee break*

11:15-12:30h

Fénix A

Estado da Arte | Nutrição clínica

Presidente: Lèlita Santos

Moderador: António Sousa Guerreiro

Estamos a prescrever dietas demasiado restritivas?

João Pedro Gomes

Faz sentido a suplementação no idoso?

Hélder Esperto

Devemos prescrever nutrição parentérica num Serviço de Medicina?

Aníbal Marinho

Como avaliar o estado nutricional dos doentes?

Ana Pessoa

(continua)

Mesa-Redonda | A Medicina Interna na Universidade

Presidente: Armando de Carvalho

Moderador: Rui Victorino

O programa de doutoramento

Patrício Aguiar

Investigação num Hospital não Universitário

Luís Costa Matos

O papel da Medicina Interna na Universidade

Inês Chora

Hot Topic | Lesão renal aguda: Marcadores de risco e profilaxia

Presidente: Luís Duarte Costa

Palestrante: Ana Ribeiro

12:30-12:45h **Atribuição do título de Sócio Honorário ao Dr. Estevão de Pape**

12:45-13:15h **Entrega de Prémios e anúncio do 26º CNMI (2020)**

13:15h **Encerramento**

Quinta-feira, 23 de maio de 2019

15:00-17:00h **Comunicações orais | Doenças infecciosas**

Fénix B

Moderadores: Telo Faria e Filipe Vilão

CO 010 AUDITORIA ÀS PRÁTICAS DE ANTIBIOTERAPIA NUM SERVIÇO DE MEDICINA INTERNA DE UM CENTRO HOSPITALAR UNIVERSITÁRIO

Penélope Almeida, Marli Ferreira, Inês Ferreira, Ernestina Reis, João Araújo Correia
Serviço de Medicina Interna, Centro Hospitalar do Porto

CO 011 DIAGNOSTICO DE TUBERCULOSE ACTIVA DE UM HOSPITAL DISTRITAL ENTRE 2008 E 2018

Rita Correia, Óscar Matos, Fábica Cruz, Mariana Martins, Sandra Martin, Maria Eugénia André
Unidade Local de Saúde de Castelo Branco - Hospital Amato Lusitano

CO 012 A PROPÓSITO DE UM CASO CLÍNICO DE TUBERCULOSE EXTRAPULMONAR – ANÁLISE RETROSPECTIVA DOS CASOS DE TUBERCULOSE NO SERVIÇO DE MEDICINA INTERNA NO PERÍODO DE 8 ANOS

Vanessa Chaves, Sofia Tavares, Ana Ferreira, Fernando Nogueira, José Marques, Ester Ferreira, Jorge Almeida
Serviço de Medicina Interna, Centro Hospitalar Universitário de São João, Porto

CO 013 CARACTERIZAÇÃO DE TUBERCULOSE LACTENTE DE UM HOSPITAL DISTRITAL

Rita Correia, Óscar Matos, Fábica Cruz, Mariana Martins, Sandra Martin, Maria Eugénia André
Unidade Local de Saúde Castelo Branco - Hospital Amato Lusitano

CO 014 PERFIL DE UTILIZAÇÃO DE ANTIBIÓTICOS NUM SERVIÇO DE MEDICINA INTERNA

Dora Lameiras, Diogo Santos, Joana Alves Vaz, Manuela Zita Veiga, Isabel Madruga
Hospital de Egas Moniz - Centro Hospitalar Lisboa Ocidental

CO 015 TRATAMENTO DA ESPONDILODISCITE: ESTUDO RETROSPECTIVO DE 30 PACIENTES

Círia Sousa, Catarina Maciel, Natália Lopes, Fernando Salvador, Paula Vaz Marques
Centro Hospitalar de Trás-os-Montes e Alto Douro

CO 016 INFEÇÃO POR *CLOSTRIDIUM DIFÍCILE* – O QUE MUDOU

Rosana Maia, João Pais, Pedro Pinto, Miguel Costa, Duarte Silva, Edgar Torre, Carmélia Rodrigues, Diana Guerra
ULSAM - Hospital de Santa Luzia - Viana do Castelo

CO 017 MORBILIDADE E MORTALIDADE DOS DOENTES INTERNADOS COM GRIPE NUMA ENFERMARIA DE MEDICINA INTERNA NOS PICOS 2017/2018 E 2018/2019

Ana de Matos Valadas, Beatriz Valente Silva, Daniel Costa Gomes, Inês SF da Silva
Centro Hospitalar Lisboa Norte, CHLN

CO 018 SÉPSIS EM MEDICINA INTERNA, UMA RETROSPECTIVA

Luís Tavares, Mariana Oliveira, Pamela Ferreira, Luís Dias, Manuela Henriques, Clara Paiva, Humberto Costa
Hospital do Divino Espírito Santo, EPE, Ponta Delgada, Portugal

CO 019 INFEÇÕES DO TRATO URINÁRIO – A REALIDADE DE UM SERVIÇO DE MEDICINA INTERNA DURANTE O ANO DE 2018

Paula Costa, Filipa Lima, Mariana Santos, Mariana Oliveira, Letícia Balanco, Raquel Senra, Marisa Rocha, Abel Alves, Sandra Gouveia, Luís Dias
Hospital do Divino Espírito Santo de Ponta Delgada

CO 020 BACTERIEMIAS POR ENTEROBACTERIACEAE RESISTENTES AOS CARBAPENEMOS – A REALIDADE DE UM CENTRO HOSPITALAR

Rita Queirós, Ana Oliveira e Costa, Mónica Dinis Mesquita, Joana Vaz Cunha, Ana Paula Dias
Centro Hospitalar de Trás-os-Montes e Alto Douro, Hospital de Vila Real

CO 021 INFEÇÃO POR *STAPHYLOCOCCUS AUREUS* METICILINA RESISTENTE: ESTRATÉGIAS PARA REDUÇÃO DE PREVALÊNCIA

Marli Cruz, Rui Barros, Elsa Calado, António Carneiro
Hospital da Luz Arrábida

15:00-17:00h **Comunicações orais | Doente geriátrico**

Pégaso

Moderadores: Hélder Esperto e Carla Araújo

CO 034 DESPRESCRIÇÃO EM DOENTES TOTALMENTE DEPENDENTES, APÓS EPISÓDIO DE INTERNAMENTO. QUE REALIDADE?

Jorge Rodrigues, Ana Oliveira, Ana Sá, Luís Dias, Marta Mendes, Ana Mosca, Inês Gonçalves, Joana Morais, Paulo Medeiros, Barbara Ribeiro, Laura Costa, André Santa Cruz, Carlos Capela
Serviço de Medicina Interna, Hospital de Braga

CO 035 ANEMIA EM MULHERES IDOSAS COM FRACTURA DA EXTREMIDADE PROXIMAL DO FÉMUR: ESTUDO RETROSPECTIVO NUMA UNIDADE DE ORTOGERIATRIA

Cristina Carvalho Gouveia, Sofia Duque, Ana Lopes Santos, José Guimarães Consciência, Luís Campos
Hospital de São Francisco Xavier, Centro Hospitalar de Lisboa Ocidental

CO 036 POLIMEDICAÇÃO NUMA ENFERMARIA DE MEDICINA INTERNA: UM ESTUDO RETROSPECTIVO

Cristina Carvalho Gouveia, Mafalda Miranda Baleiras, Sofia Duque, Luís Campos
Hospital de São Francisco Xavier, Centro Hospitalar de Lisboa Ocidental

CO 037 AVALIAÇÃO DA PRESCRIÇÃO POTENCIALMENTE INAPROPRIADA EM DOENTES IDOSOS INTERNADOS NUMA ENFERMARIA DE MEDICINA INTERNA: ESTUDO RETROSPECTIVO

Mafalda Miranda Baleiras, Cristina Carvalho Gouveia, Sofia Duque, José Guia, Luís Campos
Serviço de Medicina Interna, Hospital São Francisco Xavier - Centro Hospitalar Lisboa Ocidental, Lisboa, Portugal

CO 038 UTILIZAÇÃO DE MEDICAMENTOS POTENCIALMENTE INAPROPRIADOS NO IDOSO – CRITÉRIOS DE BEERS

Catarina Nóbrega, Margarida Temtem, Miriam Capelo, Filipe Pernet, Rubina Miranda, Maria da Luz Brazão
Hospital Central do Funchal

CO 039 DOR E DELIRIUM NA DEMÊNCIA: UMA ANÁLISE NAS ENFERMIARIAS DE MEDICINA

Ana Ponciano, Ana Margarida Cabral, Bruno Cabreiro, Catarina Faria, José Leite, Célio Fernandes
Serviço de Medicina 2, Centro Hospitalar de Leiria

- CO 040 FIBRILHAÇÃO AURICULAR NA POPULAÇÃO GERIÁTRICA**
Dora Lameiras, Diogo Santos, Joana Alves Vaz, Manuela Zita Veiga, Isabel Madruga
Hospital de Egas Moniz - Centro Hospitalar Lisboa Ocidental
- CO 041 RASTREIO DA COGNIÇÃO, FRAGILIDADE E SARCOPENIA NUM EVENTO DE EDUCAÇÃO PARA A SAÚDE**
Paulo Almeida, João Gomes, Ana Raquel Silva, Ana Araújo, Rafaela Veríssimo
Centro Hospitalar do Baixo Vouga
- CO 042 DOR EM INTERNAMENTO – REALIDADE DE UM HOSPITAL PERIFÉRICO**
Frederico Soares da Silva, Dina Rochate, Francisca Pulido Valente, Maria Inês Simões, Svetlana Hhioryan, Estela Ferrão, Maria José Grade, Helena Rita, Luísa Arez
Centro Hospitalar Universitário do Algarve, Unidade de Portimão - Serviço de Medicina Interna
- CO 043 PRODUTIVIDADE DE UNIDADE DE MEDICINA GERIÁTRICA EM 3 ANOS DE ACTIVIDADE**
Gabriel Atanásio, Pedro Magalhães, Ema Neto, Filipa Sousa, Tiago Fernandes, Rafaela Veríssimo, Agripino Oliveira
Centro Hospitalar Gaia-Espinho
- CO 044 ALIMENTAÇÃO POR Sonda NASOGÁSTRICA NOS DOENTES COM DEMÊNCIA AVANÇADA**
Carolina Silva, Luísa Serpa Pinto, Cristina Torrão, Guiomar Pinheiro, Daniela Barroso, Ana Rita Cruz, Paulo Paiva, João Araújo Correia
Centro Hospitalar Universitário do Porto
- CO 045 MEDICAÇÃO INAPROPRIADA NOS DOENTES COM DEMÊNCIA AVANÇADA**
Guiomar Pinheiro, Daniela Barroso, Cristina Torrão, Carolina Silva, Luísa Serpa Pinto, Ana Rita Cruz, Paulo Paiva, João Araújo Correia
Centro Hospitalar Universitário do Porto

15:00-17:00h **Comunicações orais | Cuidados paliativos e doenças oncológicas** Neptuno A

Moderadoras: Helena Bayão Horta e Rosário Lebre

- CO 046 NEOPLASIA DO PULMÃO – O DIAGNÓSTICO ESCONDIDO, NO DOENTE INTERNADO NO SERVIÇO DE MEDICINA INTERNA DO HOSPITAL DE BRAGA – CASUÍSTICA DE 5 ANOS**
Diana Pimenta; Raquel Fontes; Margarida Robalo; Joana Sotto Mayor; Sofia Esperança; Carlos Capela
Hospital de Braga
- CO 047 O USO DE OPIÓIDES PARA CONTROLO DE SINTOMAS NA DOENÇA RESPIRATÓRIA CRÓNICA E INSUFICIÊNCIA CARDÍACA AVANÇADAS**
Patrícia Baptista, Sara Vieira Silva, Elga Freire
Centro Hospitalar Universitário do Porto, Serviço de Medicina Interna
- CO 048 DECISÃO DE NÃO REANIMAR E LIMITAÇÃO DO ESFORÇO TERAPÊUTICO NUM SERVIÇO DE MEDICINA INTERNA**
Catarina Carvalho, André Maia, José Eira, Paula Marques
Centro Hospitalar de Trás-os-Montes e Alto Douro

CO 049 DOENTES ONCOLÓGICOS EM CUIDADOS INTENSIVOS

Laura Machado, Ana Catarino, Bárbara Marques, Ana Marques, Paula Casanova, Arsénio Santos,
Armando de Carvalho
CHUC

CO 050 ANALISANDO AS ALTAS “CELESTIAIS” EXPECTÁVEIS

Filipa Cardoso, Rita Valente, Teresa Souto Moura, Margarida Sá Pereira, Paula Fonseca
Centro Hospitalar Universitário Lisboa Central

CO 051 SÍNDROME DE LISE TUMORAL – UMA SÉRIE DE CASOS

Sara Magno, Helga Mamede, Lílíana Fernandes, João Machado
Hospital Professor Dr. Fernando Fonseca

CO 052 NEOPLASIAS EM MEDICINA INTERNA

Miguel Sousa Leite, Salvador Morais Sarmiento, Daniela Marto, Ana Brito, Hugo Inácio, Sofia Mateus,
Andreia Amaral, Dina Pita, Marta Moitinho, Catarina Salvado
Centro Hospitalar Universitário Lisboa Central

CO 053 O IMPACTO DA EQUIPA INTRA-HOSPITALAR DE CUIDADOS PALIATIVOS (EIHSCP)

Carolina Palma, Paula Banha, Ricardo Pereira, Beatriz Navarro, Hugo Jorge Casimiro, Sandra Deodato,
Ana Bernardo
Serviço de Medicina Interna, Serviço de Oncologia Médica, Hospital de São Bernardo, Centro Hospitalar de Setúbal

CO 054 ESTUDO RETROSPECTIVO DE UMA SÉRIE DE DOENTES COM NEUTROPÉNIA FEBRIL

Ana Gonçalves, Carlos Ramalheira, Sara Almeida, Rudi Fernandes, Rita Dutschmann, João Machado
Hospital Professor Doutor Fernando Fonseca

CO 055 FATORES PROMOTORES DA QUALIDADE DE VIDA NO DOENTE TERMINAL

Emanuel Cadavez, Márcia Mendonça, Anabela Morais
Centro Hospitalar de Trás-os-Montes e Alto Douro

CO 056 NEOPLASIAS NUMA UNIDADE DE MEDICINA INTERNA

Cátia Carvalho, Daniana Condado, Maria Helena Pacheco, Lurdes Venâncio Pereira, Conceição Loureiro
Hospital Santo António dos Capuchos

**CO 057 REFERENCIAÇÃO DE DOENTES À EQUIPA INTRA-HOSPITALAR DE CUIDADOS PALIATIVOS:
ESTUDO ESTATÍSTICO E ANÁLISE CRÍTICA.**

Ana Vera Cruz, Maria Margarida Pereira, Marta Cerol, Ana Ricardo, Petra Pego
Hospital Distrital de Santarém

15:00-17:00h **Comunicações orais | Organização e gestão**

Neptuno B

Moderadoras: Diana Guerra e Ana Figueiredo

CO 022 ANÁLISE DA MORTALIDADE NUM SERVIÇO DE MEDICINA INTERNA

Rodolfo Viríssimo Gomes, Rita Gameiro, Inês Mendes, Pedro Simões, Joana Marques, Sílvia Balhana, Ana Grilo,
Maria João Baptista, José Lomelino Araújo
Hospital Beatriz Ângelo

CO 023 MULTIMORBILIDADE EM PORTUGAL

Guilherme Quinaz Romana, Irina Kislaya, Mário Rui Salvador, Susana Cunha Gonçalves, Baltazar Nunes, Carlos Dias
Unidade de Saúde Pública ACES Lisboa Norte. Instituto Nacional de Saúde Doutor Ricardo Jorge

CO 024 EFFECTS OF A NURSING CARE PROGRAM FOCUSED ON BASIC SELF-CARE IN OLDER ACUTE MEDICAL IN-PATIENTS: A RANDOMIZED CONTROLLED TRIAL

Cecília Rodrigues, Denisa Mendonça, Maria Manuela Martins
Serviço de Medicina - Centro Hospitalar do Porto; Instituto de Ciências Biomédicas de Abel Salazar

CO 025 BIÓPSIAS PERCUTÂNEAS ECOGUIADAS DE LESÕES EM ÓRGÃOS ABDOMINAIS NÃO-SÓLIDOS: UMA ANÁLISE DESCRITIVA DE 1 ANO E MEIO

Diana Oliveira, Cristina Felicani, Carla Serra
Ospedale S. Orsola-Malpighi, Bolonha

CO 026 E SE A MORTE SURGE DURANTE A HOSPITALIZAÇÃO DOMICILIÁRIA?

Marta Monteiro, Catarina Pereira, Daniela Mendes, Juliana Silva, Miguel Moreira, Ricardo Fernandes, Rosa Ferreira, Olga Gonçalves
Unidade de Hospitalização Domiciliária, Centro Hospitalar de Vila Nova de Gaia/Espinho, Vila Nova de Gaia, Portugal

CO 027 IMPACTO DO BOARDING DO SERVIÇO DE URGÊNCIA NUM HOSPITAL CENTRAL E UNIVERSITÁRIO

Rita Rego, Filipa Abelha Pereira, Isabel Fonseca Silva, João Gonçalves, Nuno Miguel Pereira, João Neves, João Araújo Correia
Centro Hospitalar Universitário do Porto

CO 028 IMPACTO DA MEDICINA INTERNA NO APOIO AO DOENTE CIRÚRGICO – AVALIAÇÃO RETROSPECTIVA

Leonor Soares, Carolina Midões, Carla Maravilha Pereira, Estefânia Turpin, Tiago Pacheco Umbelina Caixas, Helena Amorim
Serviço de Medicina 1.4, Hospital de São José, Centro Hospitalar Universitário de Lisboa Central

CO 029 SUPER USERS – ANÁLISE DOS SOBRE-UTILIZADORES DE UM SERVIÇO DE URGÊNCIA

Sara Freire, Manuela Rodrigues, Bráulio Raimundo, Mariana Botton, Carlota Fernandes, Inês de Almeida Mendes, Joana Isabel Marques, Margarida Pimentel Nunes, Marta Mota, Fernando Sousa, Ana Sofia Corredoura
Hospital Beatriz Ângelo

CO 030 REGISTOS DE FIM DE VIDA EM AMBIENTE DE CUIDADOS INTENSIVOS

Ana Rita Costa, Carla Margarida Teixeira
Centro Hospitalar do Porto

CO 031 DOENTES CRÓNICOS COMPLEXOS – ILITERACIA E RESIDÊNCIA EM ZONAS RURAIS ?

Josiana Duarte, Isabel Taveira, Tiago Fiúza, Rui Seixas, Ana Cláudia Vicente, Adelaide Belo, José Sousa e Costa
Hospital do Litoral Alentejano

CO 032 A QUALIDADE DO SONO NOS DOENTES INTERNADOS NUMA ENFERMARIA DE MEDICINA INTERNA

Catarina Lameiras, Marta Lopes, Afonso Sepúlveda Santos, Énia Ornelas, Maria do Céu Dória
Hospital Professor Doutor Fernando Fonseca

CO 033 ALTAS CONTRA PARECER MÉDICO NUM SERVIÇO DE MEDICINA INTERNA

Sofia Gonçalves; Luís Marote Correia; Pedro Balza; Luz Brazão
Hospital Central do Funchal

Moderadoras: Ana Campar e Elsa Gaspar

CC 004 SÍNDROME DE ATIVAÇÃO MACROFÁGICA COMO EXPRESSÃO DE GRAVIDADE DE SÍNDROME DE DRESS

Ana Isabel Lopes¹, Ana Ferro¹, Raquel Santos¹, Tito Xavier², Isabel Vilas Boas³, Mylene Costa¹, Joana dos Santos⁴, Herberto Bettencourt⁴, Rute Morais Ferreira¹, Mariana Taveira¹

^{1,2,4}*Serviço de Medicina Interna; Medicina Intensiva; Imunohemoterapia, Hospital Pedro Hispano,*

³*Serviço de Oncologia Médica, IPO Porto*

CC 012 UMA ENTIDADE A TER EM CONSIDERAÇÃO NO ESTUDO DE ANEMIAS

Ana Ferro, Francisca Beires, Inês Chora

ULSM - Hospital Pedro Hispano - Serviço de Medicina Interna

CC 006 DOIS DIAGNÓSTICOS, UM DENOMINADOR COMUM

Marli Ferreira, Ricardo Quita, Inês Henriques Ferreira, Fátima Farinha, João Araújo Correia

Centro Hospitalar Universitário do Porto - Hospital de Santo António

CC 001 HEMOFILIA ADQUIRIDA

Ana Bravo, Daniela Carneiro, Inês Urmal, Miguel Valente, Helena Estrada

Serviço de Medicina 2.1 - Hospital Santo António dos Capuchos, Centro Hospitalar Lisboa Central

CC 008 ARTERITE TEMPORAL E ENDOCARDITE MARÂNTICA – UMA ASSOCIAÇÃO RARA

Raquel Santos, Mylene Costa, Carolina Paiva, Cristina Rosário, Mariana Taveira

Hospital Pedro Hispano

CC 010 TUDO COMEÇA NA GRAVIDEZ

Mafalda Sá Pereira, Conceição Escarigo, Pedro Correia Azevedo

Hospital Garcia de Orta

CC 009 DOENÇA DE WEBER-CHRISTIAN

Cátia Santos, Juliana Silva, Helena Carrondo, Célio Fernandes

Centro Hospitalar de Leiria - Hospital de Santo André - Medicina Interna II

CC 002 SUBACUTE CUTANEOUS LUPUS SECONDARY TO TRASTUZUMAB EMTASINE

Teixeira, João; Costa, Catarina; Santos, Inês; Janeiro, Claudia

Centro Hospitalar de Lisboa Central EPE, Serviço de Medicina Interna 2.1

CC 003 ARTERITE DE TAKAYASU – UM DESAFIO DIAGNÓSTICO

Núria Jorge¹, Joana Miranda², António Braga³, Helena Moreira³, Ester Ferreira³, Pedro Von Hafe³, Jorge Almeida³

¹*Serviço de Medicina Intensiva, ²Serviço de Imunoalergologia, ³Serviço de Medicina Interna – do Centro Hospitalar Universitário de São João*

CC 005 GRANULOMATOSE COM POLIANGEITE

Claudemira Pinto, Filipa Silva, Arsénio Barbosa, Inês Marques, Jorge Almeida

Centro Hospitalar Universitário de São João, Serviço de Medicina Interna

CC 007 QUANDO A HIDROXICLOROQUINA TEM EFEITOS INDESEJÁVEIS

Tiago Martins Branco, Maria Rosário Blanco, Francisco Mendonça, Iryna Lazenko, Mario Lázaro

Centro Hospitalar e Universitário do Algarve, Unidade de Faro

CC 011 **“IT’S NEVER LUPUS”: SOMETIMES IT IS**

Filipe Machado, Inês Neto, Mafalda Santos, Joana Sequeiro, Luís Fontão
Serviço de Medicina Interna, Centro Hospitalar Entre Douro e Vouga

15:00-17:00h **Casos clínicos | Doenças cardiovasculares**

Neptuno D

Moderadores: Pedro Cunha e João Porto

CC 023 **SÍNDROME DE ORTNER: UM DIAGNÓSTICO SURPREENDENTE**

Sílvia Balhana, Catarina Nascimento, Carla Noronha, Francisco Araújo, José Lomelino Araújo
Hospital Beatriz Ângelo

CC 015 **ACUTE MYOCARDIAL INFARCTION DUE TO CORONARY THROMBOSIS AS PRESENTATION OF NEOPLASIA**

Ana Catarina Trigo, Marta Vilaça, Liliana Carneiro, Cristina Oliveira, Ana Sofia Correia
Hospital Pedro Hispano

CC 019 **MIOCARDIOPATIA DILATADA: RELATO DE UM CASO CLÍNICO**

Marta Vilaça, Ana Catarina Trigo, Liliana Carneiro, Ana Sofia Correia
Hospital Pedro Hispano

CC 016 **SÍNDROME DE PLATIPNEIA-ORTODEOXIA: A PROPÓSITO DE UM CASO CLÍNICO**

Inês Urmal, Ana Bravo, Cláudia Neves, Daniela Carneiro, Miguel Valente, Helena Estrada
Unidade Funcional de Medicina 2.1 - Hospital de Santo António dos Capuchos, Centro Hospitalar Universitário de Lisboa Central

CC 020 **ENFARTE MEDULAR – UM DESAFIO DIAGNÓSTICO**

Filipa Gonçalves, Maria João Tavares, Ana Vilaça, Jorge Cotter
Hospital Senhora da Oliveira - Guimarães

CC 024 **FIBRINÓLISE INTRAPLEURAL EM HEMOTÓRAX RETIDO**

Tiago M Mendes, Liliana Costa
ULSAM - Hospital Conde de Bertiandos

CC 021 **FISTULA AORTO-AURICULAR DIREITA NÃO INFECIOSA. UM ACHADO INESPERADO.**

Duarte Silva, Pedro Pinto, Miguel Costa, Rosana Maia, Carmélia Rodrigues, Diana Guerra
Unidade Local de Saúde do Alto Minho – Hospital de Santa Luzia, Viana do Castelo

CC 014 **VVACV? VVCORONÁRIA? PROBLEMA VASCULAR CRÍTICO**

Ana Albuquerque, Maria João Palavras, Cláudio Quintaneiro, Helena Carrondo, Célio Fernandes
Serviço de Medicina 2 - Centro Hospitalar de Leiria

CC 017 **PERITONITE BACTERIANA ESPONTÂNEA “CARDÍACA” – A PROPÓSITO DE UM CASO CLÍNICO**

Joana Paixão¹, André Saraiva¹, Sandra Santos¹, Joana Balseiro¹, Bráulio Gomes¹, Fátima Silva¹, Pedro Ribeiro¹, Armando de Carvalho^{1,2}

¹Serviço de Medicina Interna, Centro Hospitalar e Universitário de Coimbra; ²Clínica Universitária de Medicina Interna, FMUC

CC 018 **CORAÇÃO DE ATLETA. A PROPÓSITO DE UM CASO CLÍNICO**

João Araújo, Munica Costa, Ivone Barracha, Rosa Amorim
Centro Hospitalar do Oeste - Unidade de Torres Vedras

CC 022 QUANDO UM STRESS NÃO VEM SÓ

Sónia da Costa Fernandes, Luísa Guerreiro, Vera Seara, Marta Rafael Marques, Gonçalo Mesquita, Joana Gonçalves, Teresa Pinto
Centro Hospitalar Póvoa de Varzim / Vila do Conde

CC 013 NÃO BATE CERTO

Estefânia Turpin, Sara Santos, Francisco Gama, César Saura
Centro Hospitalar de Lisboa Ocidental, Unicor

Sexta-feira, 24 de maio de 2019

09:15-10:45h **Comunicações orais | Doenças autoimunes**

Fénix B

Moderadoras: Alcina Ponte e Fátima Silva

CO 069 CLINICAL AND PROGNOSIS IMPLICATIONS OF OTHER PROTHROMBOTIC FACTORS IN ANTIHOSPHOLIPID SYNDROME PATIENTS: A SINGLE-CENTER COHORT ANALYSIS

Mariana Laranjeira, Gilberto Rosa, Ester Ferreira
Centro Hospitalar de São João

CO 072 VASCULITES: A EXPERIÊNCIA DE UM NOVO HOSPITAL DISTRITAL

Sílvia Balhana, Inês Mendes, Maria João Batista, Carla Noronha, Francisco Araújo, José Lomelino Araújo
Hospital Beatriz Ângelo

CO 075 CAPILAROSCOPIA NA REGIÃO DO ALENTEJO: OS ÚLTIMOS 3 ANOS

Rita Ribeirinho, Margarida Jacinto
Hospital Espírito Santo - Évora

CO 070 POLIMIALGIA REUMÁTICA – DADOS DE UM HOSPITAL DISTRITAL

Madalena Sousa Silva, António Carneiro, Isa Silva, Luís Pereira, Carolina Sequeira, Paula Antunes, Sofia Rodrigues, Ana Boquinhas
Hospital de Cascais - Serviço de Medicina Interna

CO 068 TERAPÊUTICA BIOLÓGICA EM DOENÇAS AUTO-IMUNES – CARACTERIZAÇÃO DE UMA CONSULTA

Rita Grácio, Pedro Tavares, Tatiana Pires, Carla Falcão, Catarina Santos, Alcina Ponte
Centro Hospitalar de Leiria

CO 067 POSITIVIDADE DE ANTICORPOS ANTINUCLEARES: COMO INTERPRETAR CLINICAMENTE? – ESTUDO RETROSPECTIVO NUMA CONSULTA DIFERENCIADA

Sara Martins, Tânia Ferreira, João Silva, Ana Reis, Gonçalo Miranda, Isabel Caballero, Liliana Fonseca, Raquel Faria, Esmeralda Neves, Carlos Vasconcelos
Centro Hospitalar do Porto

CO 071 CARACTERIZAÇÃO DA POPULAÇÃO ADULTA COM SÍNDROME DE SJÖGREN PRIMÁRIO DE UM CENTRO HOSPITALAR

Guiomar Pinheiro, António Lamas, Mariana Brandão, Fátima Farinha, Carlos Vasconcelos
Centro Hospitalar Universitário do Porto

CO 073 PÊNFIGO – A HISTÓRIA NUM HOSPITAL CENTRAL

Joana Andrade, Inês Fróis Cunha, Vera Romão
Centro Hospitalar Tondela Viseu

CO 074 ARTERITE DE CÉLULAS GIGANTES – A EXPERIÊNCIA DE UMA UNIDADE DE IMUNOLOGIA CLÍNICA

Paulo Almeida, Adelaide Moutinho, António Marinho, Raquel Faria, Ana Campar, Mariana Brandão, Pedro Vita, Graziela Carvalheiras, Carlos Vasconcelos, Fátima Farinha
Centro Hospitalar do Baixo Vouga

09:15-10:45h **Comunicações orais | Doenças infecciosas**

Pégaso

Moderadores: Luís Duarte Costa e Filipe Breda

CO 100 ESPONDILODISCITE INFECCIOSA – A IMPORTÂNCIA DA MEDICINA INTERNA NA SUA ABORDAGEM

Adriana Paixão Fernandes, David Prescott, Ana Isabel Brochado, Margarida Pimentel Nunes, Inês Branco Carvalho, Isabel Montenegro Araújo, Beatriz Donato, Rita Sérvio, José Luis Ferraro, Salomão Fernandes, Olga Pereira, António Martins Baptista, José Lomeli
Serviço de Medicina Interna 4.3, Hospital Beatriz Ângelo

CO 101 COLITE PSEUDOMEMBRANOSA – CASUÍSTICA DE INTERNAMENTO DO SERVIÇO DE MEDICINA INTERNA DE 2015 A 2018

Helena Rodrigues, Rogério Ferreira, Lèlita Santos, Armando de Carvalho
Centro Hospitalar e Universitário de Coimbra

CO 097 ENTEROBACTERIÁCEAS RESISTENTES AOS CARBAPENEMOS – CASUÍSTICA DE VIGILÂNCIA EPIDEMIOLÓGICA NUM SERVIÇO DE MEDICINA

Margarida R. Fonseca, Daniela Silva Brito, Carmen Ferreira, Mário Santos, Fernanda Coutinho, Fátima Pimenta
Centro Hospitalar Médio Tejo

CO 098 ENTEROBACTERIACEA PRODUTORES DE CARBAPENEMASES, UMA REALIDADE DAS ENFERMARIAS DE MEDICINA INTERNA

Joana Azevedo Carvalho, Miguel Trindade, Catarina Favas, Ana Bastos Furtado, José Delgado Alves
Serviço de Medicina IV, Hospital Prof. Dr. Fernando Fonseca, Amadora

CO 102 EPIDEMIOLOGIA, FACTORES DE RISCO E EVOLUÇÃO CLÍNICA DAS INFEÇÕES POR ENTEROBACTERIACEAS RESISTENTE A CARBAPENEMES (ERC) NUM HOSPITAL DISTRITAL EM 2018: ESTUDO PROSPETIVO

Pedro Manata, Carla Ferreira, Ana Graís, Inês Ferreira, Maria João Pinto, Raquel Almeida, João Matos Costa
Hospital Distrital de Santarém

CO 095 MALÁRIA IMPORTADA: COORTE RETROSPECTIVA NUM HOSPITAL TERCIÁRIO PORTUGUÊS (2013-2018)

Carlos Pinhão Ramalheira, Ana Gonçalves, Rúdi Fernandes, Sara Almeida, Rita Dutschmann, João Machado
Hospital Professor Doutor Fernando Fonseca

CO 099 INFEÇÕES URINÁRIAS DA COMUNIDADE: UM ESTUDO COMPARATIVO EM 2 ANOS

Marli Cruz, Rui Barros, Betânia Ferreira, António Carneiro
Hospital da Luz Arrábida

CO 094 MALÁRIA

Cláudia Lemos, Beatriz Santos da Silva, Ana Sofia Silva, Ema Freitas, Maria da Luz Brazão
Hospital Central do Funchal

CO 096 ESTUDO SEROLÓGICO DE INFEÇÃO A PARVOVÍRUS B19 NA POPULAÇÃO SERVIDA POR UM SERVIÇO DE MEDICINA INTERNA: REVISÃO CASUÍSTICA CLÍNICO-LABORATORIAL DO ANO DE 2018

Ana Carlota Vida, Cheila Plácido, José Alves, Graça Dias, Graça Andrade, Maria da Luz Brazão
Hospital Central do Funchal

09:15-10:45h **Comunicações orais | Doenças cardiovasculares**

Neptuno A

Moderadores: Cristina Brás Roque e Sara Leitão

CO 109 UTILIZAÇÃO DE CARBOXIMALTOSE FÉRRICA ENDOVENOSA EM DOENTES COM INSUFICIÊNCIA CARDÍACA COM FRACÇÃO DE EJEÇÃO INTERMÉDIA E PRESERVADA

André Rosa Alexandre, Jácome Morgado, Inês Rodrigues, Luís Landeiro, Vanessa Carvalho, Pedro Morais Sarmiento
Serviço de Medicina Interna, Hospital da Luz - Lisboa, Lisboa, Portugal

CO 108 SACUBITRIL/VALSARTAN DO PARADIGM-HF À PRÁTICA CLÍNICA NA CONSULTA DE MEDICINA INTERNA

Mariana da Cruz, Nuno Zarcos Palma, Gisela Vasconcelos, Lígia Santos, Margarida Cruz, Inês Oliveira, Ricardo Meireles
Centro Hospitalar Tâmega e Sousa

CO 111 SACUBITRIL/VALSARTAN E O BENEFÍCIO NA FUNÇÃO RENAL EM DOENTES DA CONSULTA EXTERNA DE INSUFICIÊNCIA CARDÍACA

Mariana da Cruz, Nuno Zarcos Palma, Gisela Vasconcelos, Lígia Santos, Margarida Cruz, Inês Oliveira, Ricardo Meireles
Centro Hospitalar Tâmega e Sousa

CO 103 LEVOSIMENDAN EM PULSOS NA INSUFICIÊNCIA CARDÍACA CRÓNICA AVANÇADA: RESULTADOS PRELIMINARES

Rita Homem, Sofia Furtado, Joana Maurício, Sérgio Maltês, Ana Rita Santos, Inês Felizardo Lopes, Susana Quintão, Juliana Campos, Catarina Bastos, Catarina Rodrigues, Inês Araujo, Luis Campos, Cândida Fonseca
Hospital São Francisco de Xavier

CO 110 INSUFICIÊNCIA CARDÍACA E REINTERNAMENTO NUM SERVIÇO DE MEDICINA INTERNA.

Santos Pereira, Sílvia¹; Homem, Rita¹; Lopes, Joana¹; Meireles, Ricardo²; Amaro, Mário¹; Spencer, Vanda¹
Hospital Garcia de Orta

CO 106 DECONGESTION THERAPY: DOES IT DIFFER FROM DISCHARGE TO USUAL LIFE CONDITIONS AND AMONG HEART FAILURE PATIENTS?

Francisco Pulido Adragão, Inês Nabais, Ines Lopes da Costa, Inês Egídio, Patricia Moniz, Luis campos, Inês Araujo, Cândida Fonseca
Clínica de Insuficiência Cardíaca, Hospital S. Francisco Xavier, Centro Hospitalar de Lisboa Ocidental

CO 104 INSUFICIÊNCIA CARDÍACA: ETIOLOGICAMENTE FALANDO

Adriana Quitério, Hugo Costa, Teresa Silva, Ana Baptista, Eva Lourenço
Centro Hospitalar Universitário do Algarve, Hospital de Faro

CO 105 **GUESS WHO'S BACK: RE-ADMISSÕES POR INSUFICIÊNCIA CARDÍACA**

Adriana Quitério, Hugo Costa, Teresa Silva, Ana Baptista, Eva Lourenço
Centro Hospitalar Universitário do Algarve, Hospital de Faro

CO 107 **INSUFICIÊNCIA CARDÍACA NUM SERVIÇO DE MEDICINA INTERNA**

Leticia Santos, Jorge Lopes, Catarina Valadão, Catarina Bekerman
Hospital Garcia de Orta

09:15-10:45h **Comunicações orais | Doenças cardiovasculares**

Neptuno B

Moderadoras: Luísa Loureiro e Patrícia Dias

CO 060 **ESTUDO DA PREVALÊNCIA E CONTROLO DA HIPERTENSÃO ARTERIAL, DA DISLIPIDEMIA, DA DIABETES MELLITUS E O SEU CONTRIBUTO PARA O RISCO CARDIOVASCULAR GLOBAL NA ARS NORTE. AVALIAÇÃO DAS DIFERENÇAS URBANO/RURAIS E INTERCONCELHIAS**

Mário Espiga de Macedo¹; Tiago Taveira-Gomes^{1,2,3,4}; Maria Espirito Santo^{1,5}; Pedro Marques da Silva^{1,6}; Rui Cruz Ferreira^{1,7}

¹Programa Nacional para as Doenças CérebroCardiovasculares da DGS; ²USF Covelo, ACES Porto Oriental, ARS Norte; ³AI4Health CINTESIS; ⁴IINF

CO 062 **ESTUDO DESCRITIVO SOBRE A PREVALÊNCIA, TRATAMENTO E CONTROL DE HIPERTENSÃO ARTERIAL NOS DOENTES DE MEDICINA INTERNA**

Francisco da Mata Alves, Julia González Granados, Isabel Arvanas Serrano, Aurelia Elena Fuentes Caraballo, Laura Rueda Carrasco, Beatriz Guerrero Sanchez, Raquel Rostro Galvéz, Francisco Javier Monreal Periañez, Jorge Manuel Romero Requena
Complejo H. Universitario de Badajoz. (Espanha)

CO 064 **ESTUDO DESCRITIVO SOBRE A PREVALÊNCIA DA DOENÇA CARDIOVASCULAR, CONTROLO DOS SEUS FATORES E ESTIMAÇÃO DE RISCO NOS DOENTES DE MEDICINA INTERNA**

Francisco da Mata Alves, Laura Rueda Carrasco, Isabel Arvanas Serrano, Julia González Granados, Aurelia Elena Fuentes Caraballo, Beatriz Guerrero Sanchez, Raquel Rostro Galvéz, Rafael Aragón Lara, Jorge Manuel Romero Requena.
Complejo H. Universitario de Badajoz.(Espanha)

CO 061 **PERICARDITE – ANÁLISE DE 5 ANOS**

Pedro Custódio, Ana Rita Gomes, Sofia Guerreiro Cruz, Gilda Nunes, José Barata
Hospital Vila Franca de Xira

CO 063 **ENDOCARDITE INFECCIOSA: RECOMENDAÇÕES CUMPRIDAS?**

Miguel Martins, Francisca Martins, Rui Malheiro, Mariana Silva
Centro Hospitalar de Lisboa Central

CO 058 **PROBLEMAS NA ESFERA SEXUAL EM MULHERES HIPERTENSIVAS: UM PROBLEMA INFRA DIAGNOSTICADO**

Lorena Lozano Real, Paula Sofia Araújo, Mykhailo Iashchuk, Isabel Correia Barahona, Juan Manuel Urbano Gálvez
ULSNA- Hospital Santa Luzia de Elvas

CO 065 **PREDITORES DE MORTALIDADE DE ENDOCARDITE INFECCIOSA – A EXPERIENCIA DE UM CENTRO TERCIARIO**

Alexandra Briosa, André Esteves, Ana Rita Pereira, Ana Marques, Sofia Alegria, Daniel Sebaiti, Ana Broa, Ines Cruz
Hospital Garcia de Orta

CO 066 CARACTERIZAÇÃO DA POPULAÇÃO COM ENDOCARDITE INFECIOSA E A SUA EVOLUÇÃO AO LONGO DOS ANOS

Alexandra Briosa, Andre Esteves, Ana Rita Pereira, Ana Marques, Sofia Alegria, Daniel Sebaiti, Ana Broa, Ines Cruz
Hospital Garcia de Orta

CO 059 DETERMINAÇÃO DA LESÃO VASCULAR SEIS MESES APÓS CONTROLO EM SUBGRUPOS DE HIPERTENSOS RESISTENTES

Nuno Brito, Paula Alcântara, Cristina Alcântara, Fátima Veloso, Carlos Moreira
CCUL. Serviço de Medicina I.Faculdade de Medicina de Lisboa. Universidade de Lisboa.CHULN

09:15-10:45h **Comunicações orais | Doenças respiratórias**

Neptuno C

Moderadores: Raquel Calisto e José Miguel Maia

CO 084 UM ANO DE *PNEUMOCOCCUS* NUM HOSPITAL

Rita Gameiro, Joana Marques, Rodolfo Gomes, Sara Freitas, Carlos Palos, Bárbara Picado, Fernando Martos Gonçalves, José Lomelino Araújo
Hospital Beatriz Ângelo

CO 079 ESTUDO DE CAUSAS DE HEMOPTISES NUM HOSPITAL NÃO CENTRAL

Eduarda Alves, Florisa González, Ana Castro, Conceição Viegas, Mário Lázaro
Centro Hospitalar Universitário do Algarve

CO 076 HIPERTENSÃO PULMONAR TROMBOEMBÓLICA CRÓNICA (HPTEC): ENTIDADE RARA MAS SUBDIAGNOSTICADA

Duarte Silva¹, Fabienne Gonçalves², Luísa Carvalho², Mário Santos², Abílio Reis²
¹Unidade Local de Saúde do Alto Minho – Hospital de Santa Luzia, Viana do Castelo; ²Centro Hospitalar e Universitário do Porto

CO 077 CARACTERIZAÇÃO DOS DOENTES COM PNEUMONIA INTERNADOS NUM SERVIÇO DE MEDICINA INTERNA

Miguel Achega, Catarina Rodrigues, Margarida Monteiro, Joana Urzal, Fernando Aldomiro
Hospital Prof. Doutor Fernando Fonseca

CO 078 INFEÇÃO POR INFLUENZA NUMA ENFERMARIA DE MEDICINA EM 2017/2018

Inês SF da Silva, Beatriz Valente Silva, Marco Lopes Pires, Ana de Matos Valadas, Sofia Antunes Duarte, Daniel Costa Gomes
Centro Hospitalar Universitário Lisboa Norte

CO 080 RENTABILIDADE DOS EXAMES CULTURAIS NAS INFEÇÕES RESPIRATÓRIAS

Diogo Costa Santos, Dora Lameiras, Joana Vaz, Graça Lérias, Isabel Madruga
Hospital de Egas Moniz - Centro Hospitalar Lisboa Ocidental

CO 081 DERRAME PLEURAL ESQUERDO – QUE DIAGNÓSTICOS?

Mariana Rebordão Pires, Hugo Pêgo, Fernando Martos Gonçalves, José Lomelino Araújo
Hospital Beatriz Ângelo / IPO Coimbra

CO 082 FATORES DE RISCO DE PNEUMONIA ASPIRAÇÃO NUM SERVIÇO DE MEDICINA – ESTUDO RETROSPECTIVO

Martins, Francisca; Martins, Miguel; Mesquita, António; Queirós, João; Ferrão, Joana; Piteira, Teresa; Nunes, Miguel; Malheiro, Rui
Centro Hospitalar e Universitário Lisboa Central - Medicina 3.2 – Hospital Santo António dos Capuchos

CO 083 FIBROSE QUÍSTICA – EXPERIÊNCIA DE UM CENTRO DE REFERÊNCIA

Célia Maia Cruz, Fabienne Gonçalves, Telma Barbosa
Centro Hospitalar do Porto

09:15-10:45h **Comunicações orais | Doenças hematológicas**

Neptuno D

Moderadoras: Paula Alcântara e Ana Tornada

CO 089 QUANDO O SANGUE CLAUDICA O OSSO É QUE PAGA

Vasco Neves, Pedro Ventura, Rodrigo Alves, Ana Moreira, Jorcélio Vicente, Maria Pacheco, João Correia
ULS Guarda, hospital Sousa Martins, Medicina Interna

CO 087 POLIGLOBULIA : A IMPORTÂNCIA DA CLÍNICA NUM DIAGNÓSTICO

Ana Oliveira e Costa, Andreia Costa, Manuel Cunha, Fernando Salvador, Paula Marques
Centro Hospitalar de Trás os Montes e Alto Douro

CO 086 GAMAPATIAS MONOCLONAIS – QUAIS OS CRITÉRIOS ANALÍTICOS DE GRAVIDADE? A REALIZAÇÃO DE ASPIRADO MEDULAR TRARÁ SEMPRE BENEFÍCIO?

Rita S. Gomes, Mafalda Ferreira, José Bernardes Correia, Armando de Carvalho
Centro Hospitalar e Universitário de Coimbra

CO 088 HEMATOMAS EM DOENTES ANTI-COAGULADOS – ESTUDO RETROSPECTIVO COM ANÁLISE DESCRITIVA DOS DOENTES INTERNADOS NUM SERVIÇO DE MEDICINA INTERNA

Sofia Gomes Brazão, Ricardo Ferreira, Joana Duarte, Ricardo Mendonça, Sara Leitão, Rui Santos, Armando de Carvalho
Serviço de Medicina Interna, Centro Hospitalar e Universitário de Coimbra e Clínica Universitária de Medicina Interna, FMUC

CO 085 ANEMIA HEMOLÍTICA: CASUÍSTICA DE UM HOSPITAL CENTRAL

Inês Marques, Arsénio Barbosa, Claudemira Pinto, Beatriz Carmo, Filipa Silva, Jorge Almeida
Centro Hospitalar Universitário São João

CO 093 CASUÍSTICA DE UM ANO DE CONSULTA DE HEMOSTASE E TROMBOSE DE UM HOSPITAL DISTRITAL

Patrícia Carneiro, Hugo Viegas, Sónia Serra, Ermelinda Pedroso
Centro Hospitalar de Setúbal

CO 092 UM LOCAL RARO DE PLASMOCITOMA EXTRAMEDULAR

João Louro, Diana Falcão, Mónica Reis, José Barata
Hospital Vila Franca de Xira

CO 091 A RELEVÂNCIA CLÍNICA DA BISALBUMINÉMIA

Margarida Pereira, Isabel Cachapuz, Joana Caires
Hospital Pedro Hispano, Hospital Sousa Martins

CO 090 LINFOMAS – A REALIDADE DE UM SERVIÇO DE MEDICINA INTERNA

Ana Paula Antunes, Tânia Strecht, Madalena Sousa Silva, Inês Vicente, Carolina Fabião Sequeira, Ana Gorgulho, Marta Custódio, Inês Rossio, Catarina V. Oliveira, Anabela Salgueiro Marques
Hospital de Cascais - Dr. José de Almeida

09:15-10:45h **Casos clínicos | Doenças digestivas e hepáticas**

Gemini I

Moderadores: Adélia Simão e José Presa

CC 033 HEMORRAGIA DIGESTIVA ALTA COMO FORMA POUCO COMUM DE APRESENTAÇÃO DE FLEBITE DE VEIA ESPLÊNICA E HIPERTENSÃO PORTAL REGIONAL

Sara Xavier Pires, Giovana Ennis, Diana Valadares, Arlindo Guimas, Filipe Nery
Centro Hospitalar Universitário do Porto

CC 026 NECROSE PANCREÁTICA INFECTADA, UMA COMPLICAÇÃO GRAVE DA PANCREATITE AGUDA

Débora Sousa, Pedro Raimundo, Alexandra Bayão Horta
Hospital da Luz Lisboa

CC 025 À DESCOBERTA DE TROPHYRYMA WHIPPLEI

Ana Isabel Barreira, Joaquim Chemba, André Maia, Rita Queirós, Cármen Tavares Pais, Sónia Carvalho, Fernando Guimarães, Paula Vaz Marques
Centro Hospitalar de Trás os Montes e Alto Douro - Vila Real, Medicina Interna

CC 029 O ABCESSO E O CORPO ESTRANHO

Daniela Brito, Ana Rita Abrantes, Lucília Pessoa, Ana Araújo, Tiago Pereira, Nuno Catorze
Centro Hospitalar do Médio Tejo

CC 027 DOENÇA INFLAMATÓRIA INTESTINAL IDIOPÁTICA – UM CASO DE CAQUEXIA EXTREMA

Sandra Rebelo, Tiago Marques, Jorge Frade, Gonçalo Ruas, Ana Tornada
Centro Hospitalar Universitário Lisboa Norte E.P.E.

CC 032 UM CASO DE DOENÇA DE WILSON

João Pinto Machado, Rita Dias Soares; Joana Silva Marques, João Olivério Ribeiro; Luis Isidoro, Ana Nunes; Nuno Monteiro; Marta Mós; António Correia
Centro Hospitalar Tondela Viseu

CC 031 HEPATITE TUBERCULOSA: UMA COMPLICAÇÃO RARA DO TRATAMENTO DO CARCINOMA VESICAL *IN SITU*

Pedro Ribeirinho Soares, Margarida Mesquita, Tânia Proença, Carla Andrade, Diana Ferrão, Catarina Pereira, José Marques, Fernando Nogueira, Jorge Almeida.
Serviço de Medicina Interna, Centro Hospitalar Universitário de São João, Porto, Portugal

CC 028 ENTEROCOLITE NEUTROPÉNICA: UMA COMPLICAÇÃO POTENCIALMENTE FATAL

Pedro Ribeirinho Soares, Carla Andrade, Diana Ferrão, Catarina Pereira, José Marques, Fernando Nogueira, Jorge Almeida
Serviço de Medicina Interna, Centro Hospitalar Universitário de São João, Porto, Portugal

CC 030 HIPERTENSÃO PORTAL EM CONTEXTO DE DOENÇA CELÍACA

Margarida Paixão Ferreira, Joana Lima, Vera Cesário, José Vaz
Unidade Local de Saúde do Baixo Alentejo – Hospital José Joaquim Fernandes

Moderadores: Francisco Araújo e Joana Coelho

CC 040 **ALCAPTONÚRIA**

Ana Simas, Ricardo Veloso, Ana Silveira, Juvenal Morais, Mariela Rodrigues, Sandra Brum, Joana Mota, Fátima Pinto, António Goulart, Maria Menezes
Hospital da Horta, E.P.E.

CC 041 **ENCEFALOPATIA METABÓLICA – UM DESAFIO DIAGNÓSTICO**

Carlos Candeias, Tânia Madureira, Pedro Campelo, Ana Fortuna, Carlos Cabrita, António Moura
Centro Hospitalar Universitário do Algarve - Faro

CC 037 **ACIDOSE LÁCTICA À METFORMINA EM DOENTE ALÉRGICA À INSULINA**

Inês Ferreira, Ana Pedroso, Vasco Costa, Rita Santos, Carolina Paulino, Bernardino Valério, Luís Coelho, Vítor Mendes, Camila Tapadinhas, Pedro Póvoa
Centro Hospitalar Lisboa Ocidental- Hospital São Francisco Xavier

CC 036 **DOENÇA DE ERDHEIM-CHESTER: UM CASO CLÍNICO COM ATINGIMENTO MULTI-SISTÉMICO**

Luís Teles, Bernardo Macedo, António Marinho
Serviço de Medicina Interna do Centro Hospitalar Entre Douro e Vouga

CC 042 **AMILOIDOSE MULTI-SISTÉMICA: SERÁ A SILICOSE PULMONAR UM TRIGGER?**

Filipa Guimaraães, Miguel Borges Silva, João Pinto, Ana Branco, António Furtado, Fátima Magalhães, J. Vasco Barreto, Raquel Calisto, Nídia Pereira
ULSM - Hospital Pedro Hispano

CC 038 **TUMORES DO RETROPERITONEU – NEM TUDO O QUE PARECE É**

Inês Felizardo Lopes, Luis Reis, Manuel Monteiro, Vera Salvado, Anabela Nunes
Medicina Interna - Unidade Funcional 1.2 - Hospital de São José, CHULC

CC 035 **HIPOTERMIA PERIÓDICA ESPONTÂNEA – UMA ENTIDADE SUBDIAGNOSTICADA**

Sónia da Costa Fernandes, Vera Seara, Marta Rafael Marques, Juliana Chen Xu, Raquel Ervalho, Joana Gonçalves, Teresa Pinto
Centro Hospitalar Póvoa de Varzim / Vila do Conde

CC 034 **HEMICOREIA HIPERGLICÉMICA E SÍNDROME HIPERGLICÉMICA/HIPEROSMOLAR NUMA DOENTE COM HBA1C DE 19.9%: UM CASO RARO E POTENCIALMENTE REVERSÍVEL**

Mariana Guerra, Gonçalo Silva, Daniela Marado, Jorge Fortuna, Armando de Carvalho
Centro Hospitalar Universitário de Coimbra

CC 039 **HIPOTIROIDISMO GRAVE E SÍNDROME DE HIPERESTIMULAÇÃO OVÁRICA NUMA GRÁVIDA: UM CASO RARO**

Mariana Guerra, Daniela Marado, Fátima Silva, Maria Céu Almeida, Armando de Carvalho
Centro Hospitalar Universitário de Coimbra

Moderadores: João Alves Correia e Helena Cantante

CC 048 SÍFILIS SECUNDÁRIA – UM CASO DE HEPATITE COLESTÁTICA

Cátia Santos, Flávia Santos, Olga Jesus, Maria Jesus Banza, Célio Fernandes
Centro Hospitalar de Leiria - Hospital de Santo André - Medicina Interna II

CC 043 UM CASO DE TUBERCULOSE PULMONAR MULTIRRESISTENTE TRATADA COM ESQUEMA DE BANGLADESH MODIFICADO

Maria Duarte, Beatriz Leão, Ana Monteiro, Gonçalo Santos, Inês Ferreira, Luís Malheiro, João Nuak, Susana Silva, António Sarmento
Serviço de Doenças Infecciosas, Centro Hospitalar Universitário S. João/ Serviço de Medicina Interna, Centro Hospitalar Póvoa de Varzim-Vila do Conde

CC 045 IMUNODEFICIÊNCIA COMUM VARIÁVEL E INFECÇÃO POR ADENOVÍRUS

Inês Ferreira, Ana Monteiro, Tatiana Vieira, Vanessa Chaves, José Pereira
Centro Hospitalar Universitário São João

CC 046 SER OU NÃO SER, EIS A QUESTÃO

Joana Silva Marques, Rita Dias Soares, Andrea Ladino, Nuno Monteiro, Alex Soriano
Centro Hospitalar Tondela-Viseu, Hospital Clinic de Barcelona

CC 044 JÁ DIZIA LEMIÉRRE... UM CASO CLÍNICO

Joana Correia Lopes, Andreia Basílio, Mário Amaro
Hospital Garcia de Orta

CC 049 TENOSINOTIVE, ARTRALGIAS E DERMATITE GONOCÓCICA – RELATO DE UM CASO

António Epifânio Mesquita, Catarina Patrício, Vítor Brotas
Serviço de Medicina 2.3, Hospital de Santo António dos Capuchos, Centro Hospitalar Universitário Lisboa Central

CC 050 TUBERCULOSE – A GRANDE SIMULADORA VOLTA A ATACAR

Tiago Fiúza, David Campoamor, Monika Dvorakova, Teresa Bernardo, Telma Azevedo, José Poças, José Sousa e Costa
Serviço de Medicina Interna da Unidade Local de Saúde do Litoral Alentejano e Serviço de Doenças Infecciosas do Centro Hospitalar de Setúbal

CC 051 SÍNDROMAS DE RUPHUS, DE RAMSAY HUNT E DE GRADENIGO – CONJUGAÇÃO RARA DE TRÊS ENTIDADES NOSOLÓGICAS

José Eduardo Mateus, Simone Costa, Rosa Sá, Isabel Ramos, José Saraiva da Cunha
Centro Hospitalar e Universitário de Coimbra

CC 047 DIFÍCIL GESTÃO DE ANTIBIOTERAPIA NAS IMUNODEFICIÊNCIAS PRIMÁRIAS – A PROPÓSITO DE UM CASO CLÍNICO

Joana Carneiro, Daniela Casanova, Luis Malheiro, Natália Ribeiro, Cândida Abreu, António Sarmento
Centro Hospitalar do Oeste - Unidade das Caldas da Rainha; Centro Hospitalar S. João

Moderadoras: Helena Brito e Patrícia Carvalho

- PO 001** **CAPILAROSCOPIA, UMA PORTA DE ENTRADA PARA O DIAGNÓSTICO E PROGNÓSTICO**
Rita Ribeirinho, Margarida Jacinto
Hospital Espírito Santo - Évora
- PO 002** **DOENÇA DE BEHÇET: AS DIFERENÇAS DE GÉNERO INFLUENCIAM O FENÓTIPO CLÍNICO?**
Luísa Serpa Pinto¹, Sara Xavier Pires¹, Berta Silva², António Marinho¹, Fátima Farinha¹, Carlos Vasconcelos¹, João Araújo Correia¹
¹*Serviço de Medicina Interna do Centro Hospitalar Universitário do Porto – Hospital de Santo António (CHUP-HSA);*
²*Laboratório de Imunogenética, ICBAS*
- PO 003** **ODOR A PEIXE – O “AROMA” REVELADOR DA PSICOSE COMO MANIFESTAÇÃO DE NEUROLÚPUS**
Marta Pina¹, Filipa Guimarães², Rui Moço², J. Vasco Barreto², Nídia Pereira²
¹*Oncologia Médica - IPO Porto,* ²*Medicina Interna - Hospital Pedro Hispano*
- PO 004** **UMA CAUSA RARA DE FEBRE PERIÓDICA EM IDADE ADULTA**
Sérgio Ferreira Cristina, Patrícia Cipriano, Manuel Toscano, Ana Rafaela Alves, Ana Teresa Boquinhas
Hospital de Cascais Dr. José de Almeida
- PO 005** **ENTEROPATIA ASSOCIADA A LUPUS ERITEMATOSO SISTÉMICO**
José Miguel Ferreira, Marinha Silva, Cristina Moreira Marques, Carina Costa e Siva, Carla Lemos Costa, Carlos S. Oliveira
Hospital Santa Maria Maior - Barcelos
- PO 006** **PUSTULOSE EXANTEMÁTICA GENERALIZADA AGUDA**
Isabel Pinheiro, Gonçalo Ruas, Luís Menezes Falcão
Serviço Medicina 1 , Hospital Santa Maria, CHLN, EPE
- PO 007** **SÍNDROME FEBRIL – UMA ENTIDADE RARA NUMA IDADE POUCO COMUM**
Carina Rôlo Silvestre, Rita Marques, Juliana Magalhães, José Pereira, Teresa Vilaça, Ivone Barracha, Rosa Amorim
Centro Hospitalar do Oeste – Torres Vedras
- PO 008** **DERMATOMIOSITE COM ENVOLVIMENTO PULMONAR RAPIDAMENTE PROGRESSIVO – CASO RARO ASSOCIADO A ANTICORPO ANTI-SAE 1 POSITIVO**
Isabel Cruz Carvalho, Rita Bernardino, Ana de Carmo Campos, Sara Sarmento, João Freitas Silva, Miguel Ardérius, Marco Ribeiro Narciso, Teresa Fonseca
Centro Hospitalar Universitário Lisboa Norte - Hospital Pulido Valente Medicina III
- PO 009** **SÍNDROME DE ATIVAÇÃO MACROFÁGICO NA DOENÇA DE BEHÇET**
Emanuel Costa, Daniela Dantas Rodrigues, Joana Sotto Mayor, Pedro Cerdeira, Sofia Esperança, Carlos Capela
Hospital de Braga
- PO 010** **CALCINOSE CUTÂNEA ASSOCIADA A SÍNDROME DE CREST**
Carolina Morna, Jéssica Chaves, Carolina Barros, Tiago Esteves Freitas, Luz Brazão
Hospital Central do Funchal, Serviço de Medicina Interna
- PO 011** **CANSADA DE TER FEBRE!**
Cátia Faria, Cátia Ribeiro Santos, Diana Moura, João Crespo Santos
Centro Hospitalar de Leiria (CHL), Hospital de Santo André (HSA), Leiria, Portugal

PO 012 REATIVAÇÃO AGUDA DE INFEÇÃO CRÓNICA POR VÍRUS EPSTEIN BARR COM ENCEFALITE AGUDA DISSEMINADA – A PROPÓSITO DE UM CASO

Ana Areia Reis, Ana Filipa Pires, Ana Pacheco, Juliana Lopes, Carlos Vasconcelos, Mari Mesquita
Centro Hospitalar Tâmega e Sousa

17:30-18:30h **Posters | Doenças cardiovasculares**

Pégaso

Moderadores: José Pereira de Moura e Rita Nortadas

PO 013 OS PRIMEIROS 12 MESES DE UMA CONSULTA DE HIPERTENSÃO DE UM HOSPITAL DISTRITAL

Rui Seixas, João Gamito Lopes, Armindo Ribeiro, José Sousa e Costa
Unidade Local de Saúde do Litoral Alentejano, Serviço de Medicina Interna, Santiago do Cacém, Portugal

PO 014 O IMPACTO DA INSUFICIÊNCIA CARDÍACA, NO NORDESTE DE PORTUGAL – CASUÍSTICA DE UMA CONSULTA DIFERENCIADA

Ana Margarida Coelho, Lília Castelo Branco, Cátia Marisa Loureiro Pereira, Elisabete Pinelo, Romeu Pires, Eugénia Madureira
Unidade Hospitalar de Bragança, Unidade Local de Saúde do Nordeste, Bragança, Portugal

PO 015 APLICABILIDADE DO SCORE PADUA ENQUANTO PREDITOR DO RISCO TROMBÓTICO E DECISÃO DE ANTICOAGULAÇÃO PROFILÁTICA EM DOENTES HOSPITALIZADOS

João Figueira, Paulo Ramos, Rodrigo Vicente, Vasco Tiago, Fernando Aldomiro
Hospital Professor Doutor Fernando da Fonseca

PO 016 ALÉM DA CRISE HIPERTENSIVA – ANÁLISE DE CASOS DE 1 ANO NO SERVIÇO DE URGÊNCIA

Joana Isabel Marques, Sara Mendonça Freitas, Ana Grilo, Fernando Martos Gonçalves
Hospital Beatriz Ângelo

PO 017 CASUÍSTICA DA INSUFICIÊNCIA CARDÍACA NUM INTERNAMENTO DE MEDICINA INTERNA

Carla Marques Pires, Sandra I. Correia, Isabel M. Eira, Renata Carvalho, Cindy Tribuna, Cristina Ângela, Carlos Capela
Hospital de Braga

PO 018 ENDOCARDITE BACTERIANA: UMA ENTIDADE CLÍNICA A NÃO SUBESTIMAR

Inês Moreira, Joana Monteiro, Cristina Rosário, Sofia Correia, Joana Simões
Departamento de Medicina, Hospital de Pedro Hispano

PO 019 ENVOLVIMENTO CARDÍACO DA ARTERITE DE TAKAYASU

Nuno Reis Carreira¹, Raquel Soares¹, Marisa Teixeira Silva¹, Nelson Cunha², Tiago Rodrigues²,
Mónica Mendes Pedro², Dulce Brito²
¹*Serviço de Medicina 2, Sector B;* ²*Serviço de Cardiologia, Departamento Coração e Vasos. Centro Hospitalar Lisboa Norte, Lisboa, Portugal*

PO 020 TELANGIECTASIA HEMORRÁGICA HEREDITÁRIA E ENCERRAMENTO DO APÊNDICE AURICULAR ESQUERDO: UM DESAFIO

Luciana Frade, Jorge Dantas, Rui Morais, Joana Malho Rodrigues, Susana Jesus, Cândida Fonseca, Luís Campos, Pedro Cavilhas
Centro Hospitalar de Lisboa Ocidental : Serviço de Medicina do Hospital São Francisco Xavier e Serviço de Otorrinolaringologia Hospital Egas Moniz

PO 021 SÍNDROME DE HEYDE – UMA ASSOCIAÇÃO A CONSIDERAR

Isa Silva, Madalena Silva, Filipa Taborda, António Carneiro, Luís Pereira, Magda Faria, Sofia Rodrigues, Ana Boquinhas

Hospital de Cascais - Serviço de Medicina Interna

PO 022 SÍNDROME DE PERCHERON – UMA ENTIDADE RARA

Isabel Freitas, Tatiana Salazar, Ana Lima Silva, Pedro Rodrigues, Ana Luísa Cruz, Augusto Duarte

CHMA- Famalicão

PO 023 QUANDO UM SÍNDROME CONSUMPTIVO COM DISFAGIA NÃO É O QUE PARECE. PERCURSO INVULGAR DE UMA ENTIDADE FREQUENTE

Sara Duarte, André Santos, Diana Reis, Sérgio Silva, Catarina Jorge, Rita Fernandes, Ana Rodrigues, Domingos Sousa, Karolina Aguiar, Armindo Figueiredo

Centro Hospitalar e Universitário do Algarve, Unidade de Faro

PO 024 UMA CAUSA RARA DE TROMBOEMBOLISMO PULMONAR

Fernando Nogueira, Sofia Pinelas, Vanessa Chaves, Diana Ferrão, José Marques, Catarina Pereira, Pedro Ribeirinho Soares, Ester Ferreira, Jorge Almeida

Centro Hospitalar Universitário de São João

17:30-18:30h **Posters | Doenças hematológicas**

Neptuno A

Moderadoras: Sofia Duque e Patrício Aguiar

PO 025 POLICITEMIA VERA – PARA ALÉM DO JAK2

Joana Couto, Luís Pontes dos Santos, Raquel López, Diana Guerra

Serviço de Medicina Interna, Unidade Local de Saúde do Alto Minho

PO 026 SÍNDROME HEMOFAGOCÍTICA SECUNDÁRIA A INFEÇÃO DISSEMINADA POR CITOMEGALOVÍRUS

Jorge Miguel Ferreira, Inês Nogueira da Fonseca, Manuel Ferreira Gomes, Paulo Cantiga Duarte, José Luís Ducla Soares

Centro Hospitalar Lisboa Norte, Serviço de Medicina 1 - Setor B

PO 027 HIPERTENSÃO ARTERIAL E ANEMIA: HAVERÁ RELAÇÃO?

Inês Santos, Susana Escária, Sandra Lucas, Ireneia Lino, Francisco Azevedo

Hospital Espírito Santo de Évora

PO 028 DA DISCREPÂNCIA ENTRE SPO2 E SAO2 AO DISGNÓSTICO DE 4 GERAÇÕES

Sandra Lucas, Leonardo Rojas Rodriguez, Inês Santos, Ireneia Lino, Andreia Bernardino, Francisco Azevedo

Hospital do Espírito Santo Évora

PO 029 UMA CAUSA RARA DE COAGULOPATIA

Ana Isabel Lopes¹, Marta Pina², Raquel Santos¹, Federico Sabio³, J. Vasco Barreto¹

¹Serviço de Medicina Interna, Hospital Pedro Hispano, ²Oncologia Médica, IPO do Porto,

³Serviço de Imunohemoterapia, Hospital Pedro Hispano

PO 031 DESAFIOS DA HIPOCOAGULAÇÃO

Diana Mendes Oliveira, Nuno Melo, Jorge Oliveira, Jorge Almeida

Centro Hospitalar e Universitário de São João

PO 032 LESÃO HEPÁTICA AGUDA SEVERA E HIPERTENSÃO PORTAL NÃO CIRRÓTICA COMO COMPLICAÇÕES RARAS DE LEUCEMIA DE MASTÓCITOS

Márcia Cravo, João Neves-Maia, Renata Cabral, Arlindo Guimas, Filipe Nery
Centro Hospitalar Universitário do Porto

PO 033 UM CASO MENOS PREVISÍVEL DE ANEMIA HEMOLÍTICA

Maria João Correia, Catarina Mateus, Ana Lopes Santos, Rui Morais, Vanisa Rosário, Cândida Fonseca, Luís Campos
Centro Hospitalar Lisboa Ocidental - Hospital São Francisco Xavier - Serviço Medicina III

PO 034 SÍNDROME DE POEMS

Raquel Romão, Mário Pimenta, Mariana Meireles, Pedro Leuschner, João Araújo Correia
Centro Hospitalar Universitário do Porto

PO 035 REATIVAÇÃO DO VÍRUS EPSTEIN BARR ASSOCIADA A DUPLO LINFOMA – LINFOMA LINFOCÍTICO DE PEQUENAS CÉLULAS E LINFOMA ESPLÊNICO DA ZONA MARGINAL

Emanuel Costa, Daniela Dantas Rodrigues, Joana Sotto Mayor, Pedro Cerdeira, Sofia Esperança, Carlos Capela
Hospital de Braga

PO 036 DOENÇA DE RENDU-OSLER-WEBER – DIAGNÓSTICO INAUGURAL

Ana Gonçalves, Carlos Ramalheira, Sara Almeida, Rudi Fernandes, Rita Dutschmann, João Machado
Hospital Professor Doutor Fernando Fonseca

17:30-18:30h **Posters | Doenças infecciosas**

Neptuno B

Moderadoras: Patrícia Howell Monteiro e Jandira Lima

PO 037 OSTEOMIELEITE PRIMÁRIA DO ESTERNO EM ADULTO IMUNOCOMPETENTE: UM DIAGNÓSTICO RARO

Tiago Fiúza, Monika Dvorakova, Teresa Bernardo, José Sousa e Costa
Serviço de Medicina Interna da Unidade Local de Saúde do Litoral Alentejano

PO 038 SALMONELOSE CRÓNICA

Filipa Lucas, Tatiana Oliveira, Ana Teresa Boquinhas
Hospital de Cascais

PO 039 TUBERCULOSE DISSEMINADA COMPLICADA DE MAL DE POTT COM ABCESSO E PARAPARÉZIA

Maria Duarte, Beatriz Leão, Gonçalo Santos, Ana Monteiro, Inês Ferreira, Luís Malheiro, João Nuak, Susana Silva, António Sarmento
Serviço de Doenças Infecciosas, Centro Hospitalar Universitário S. João/ Serviço de Medicina Interna, Centro Hospitalar Póvoa de Varzim-Vila do Conde

PO 040 IMUNOSSUPRESSÃO COMO FATOR DE RISCO PARA INFEÇÃO RARA

Lígia Rodrigues Santos, Teresa Dias Moreira, Margarida Silva Cruz, Gisela Evaristo Vasconcelos, Dalila Parente, Alice Castro, Mari Mesquita
Centro Hospitalar do Tâmega e Sousa

PO 041 PITIRÍASE LIQUENÓIDE VARIOLIFORME AGUDA

Carolina Paiva, Ana Ferro, Helena Greenfield, Ana Luísa Marçal, Pedro Andrade, Raquel Machado-Neves, Herberto Bettencourt, Sofia Moreira-Silva
ULS Matosinhos - Hospital Pedro Hispano

PO 042 MENINGITE POR LISTERIA *MONOCYTOGENS* – IDADE COMO FACTOR DE RISCO ISOLADO

Ana Martinho, Marisa Miranda, Ana Catarino, Vera Ferreira, Emília Trigo, Paulo Martins
CHUC - Centro Hospitalar e Universitário de Coimbra

PO 043 UM MICRORGANISMO INESPERADO...

Catarina Pires, José Sousa, Teresa Ferreira, Afonso Rodrigues, Patrícia Cachado, Teresa Garcia,
António Sousa Guerreiro
Unidade Funcional de Medicina 4 - Hospital de Santa Marta - Centro Hospitalar Universitário de Lisboa Central

PO 044 DOENÇA PNEUMOCÓCICA INVASIVA – A PROPÓSITO DE UM CASO CLÍNICO

Rosana Maia, Pedro Pinto, Miguel Reis Costa, Duarte Silva, Edgar Torre, Carmélia Rodrigues, Diana Guerra
ULSAM - Hospital de Santa Luzia - Viana do Castelo

PO 045 MALÁRIA GRAVE POR *PLASMODIUM NÃO FALCIPARUM*: RELATO DE UM CASO CLÍNICO

Laura Costa, Inês Gonçalves, Filipa Pinho, Luísa Pinto, Francisco Gonçalves, Carlos Capela
Serviço de Medicina Interna, Hospital de Braga

**PO 046 COMPLICAÇÃO RARA DE BACTERIEMIA A *SALMONELLA ENTERITIDIS*
– A PROPÓSITO DE UM CASO CLÍNICO**

Inês Lopes da Costa, Carla Maia
Centro Hospitalar Universitário Lisboa Central - Hospital de São José

PO 047 PERICARDITE TUBERCULOSA: RELATO DE UM CASO

Margarida Silva Cruz; Lígia Rodrigues dos Santos; Dalila Parente; Vera Ferraz Moreira; Inês Ferreira; Mari Mesquita
Centro Hospitalar Tâmega e Sousa; Serviço de Medicina Interna

PO 048 HIPOTERMIA SINGULAR

Rita Valente, Joana Costa Simões, Tiago Pacheco, Margarida Sá Pereira, Luís Borges
Centro Hospitalar Universitário Lisboa Central - Hospital S. José - Medicina 1.4

17:30-18:30h **Posters | Doenças infecciosas**

Neptuno C

Moderadores: Narciso Oliveira e Emília Louro

PO 049 ABCESSOS HEPÁTICOS E DO SISTEMA NERVOSO CENTRAL– DE NEOPLASIA A DOENÇA INFECCIOSA

Luís Dias, Marta Braga, Rosa Carvalho, Duarte Amaro, Andreia Miranda, Vânia Gomes, Céu Rodrigues,
Carlos Capela
Hospital de Braga

**PO 050 ANEMIA HEMOLÍTICA AUTO-IMUNE E INFECÇÃO POR *CAMPYLOBACTER JEJUNI*
– UMA RARA ASSOCIAÇÃO**

Carolina Paiva, Filipa Guimarães, Sara Castelo-Branco, Frederico Duarte, Miguel Neno, Eduardo Eiras
ULS Matosinhos - Hospital Pedro Hispano

PO 051 AUDITORIA À PRESCRIÇÃO DE ANTIMICROBIANOS NUM SERVIÇO DE MEDICINA

Marli Ferreira, Penélope Aguiar Almeida, Inês Henriques Ferreira, Ernestina Reis, João Araújo Correia
Centro Hospitalar Universitário do Porto – Hospital de Santo António

PO 052 ANTIBIÓTICOS E RESISTÊNCIA MICROBIANA: CONHECIMENTOS E PERSPETIVA DOS DOENTES

Joana Couto, Luís Pontes dos Santos, Raquel Afonso, Raquel López, Diana Guerra
Serviço de Medicina Interna, Unidade Local de Saúde do Alto Minho

PO 053 FEBRE ESCARONODULAR – CASUÍSTICA DE UM SERVIÇO DE MEDICINA INTERNA

Ana Rita Gomes, Pedro Custódio, Sofia Cruz, Gilda Nunes, José Barata
Hospital Vila Franca de Xira

PO 054 INFECÇÃO NOSOCOMIAL DA CORRENTE SANGUÍNEA

Miguel Alves, Irene Barros, Sandra Linhares, Cristina Nunes
ULS NORDESTE - Hospital de Bragança

PO 055 NEOPLASIAS NÃO DEFINIDORAS DE SIDA – REVISÃO DE 10 ANOS

Joel Pinto, Ana Martins, Daniel Coutinho, Sofia Nunes, Jorge Velez, Filomena Freitas, Célia Oliveira
Centro Hospitalar do Baixo Vouga

PO 056 PNEUMONIA NO SERVIÇO DE MEDICINA INTERNA

Carina Ramalho, Mariana Almeida, Francisco Gomes, Sílvia Rodrigues, Fátima Campante
Centro Hospitalar Barreiro Montijo

PO 057 SCEDOSPORIOSE CUTÂNEA – UM ESPECTRO DE COMPLICAÇÕES

Micaela Manuel, Carla Fontes, José Meireles, Jennifer Costa
Serviço de Medicina Interna - Hospital São Sebastião, Centro Hospitalar de Entre Douro e Vouga

PO 058 PNEUMONIA DE CÉLULAS GIGANTES NUMA DIABÉTICA

Nuno Vieira Brito, Joana Santos, Tiago Quaresma, Paula Alcântara
Centro Hospitalar e Universitário de Lisboa Norte

PO 059 MENINGITE SECUNDARIA A PANSINUSITE. A PROPÓSITO DE UM CASO.

Ana Rita Abrantes, Daniela Brito, Ana Araújo, Lucília Pessoa, Tiago Pereira, Nuno Catorze
Centro Hospitalar Médio Tejo

PO 060 SÍNDROME FEBRIL NA DOENÇA INFLAMATÓRIA DO INTESTINO – O ÓBVIO VS O OCULTO

Paula Mexia, Ana Lourenço, Fátima Grenho
Hospital CUF Infante Santo

17:30-18:30h **Posters | Doenças oncológicas**

Neptuno D

Moderadores: João Ribeiro e Dália Marques

PO 061 DIAGNÓSTICO INCIDENTAL DE UM TUMOR RARO – A PROPÓSITO DE UM CASO CLÍNICO

Patrícia Chow Liu, Sheila Koch Jamal, Joana Liz Pimenta, Paula Vaz Marques, Sónia Carvalho
Centro Hospitalar de Trás-os-Montes e Alto Douro

PO 062 MASSA ABDOMINAL VOLUMOSA – DA PALPAÇÃO ABDOMINAL AO DIAGNÓSTICO DE LINFOMA FOLICULAR

Marta Pina¹, Denise Magalhães², Raquel Santos³, J. Vasco Barreto³, António Furtado³
¹Oncologia Médica, IPO do Porto; ²Oncologia Médica, Hospital Pedro Hispano; ³Medicina Interna, Hospital Pedro Hispano

PO 063 NEOPLASIA DO PULMÃO EM 5 ANOS – SERÁ TARDE DEMAIS?

Josiana Duarte, David Campoamor, Tiago Fiúza, Paula Pestana, Henrique Rita, José Sousa e Costa
Hospital do Litoral Alentejano

PO 064 COLITE A NIVOLUMAB: UM NOVO TIPO DE DOENÇA INFLAMATÓRIA DO INTESTINO

Madalena Lobão, Diana Simão, Márcia Pereira, Miguel Martins, Ribeiro, Sofia Pinheiro
HSAC- CHLC

PO 065 LESÕES LÍTICAS NO ADULTO JOVEM

Lígia Rodrigues Santos, Gisela Evaristo Vasconcelos, Margarida Silva Cruz, Nuno Zarcos Palma, Alice Castro, Mari Mesquita
Centro Hospitalar do Tâmega e Sousa

PO 066 UM CASO RARO DE TUMOR DOS ANEXOS CUTÂNEOS

Inês Branco Carvalho, Margarida Pimentel Nunes, David Prescott, Ana Isabel Brochado, Isabel Montenegro Araújo, Beatriz Donato, Rita Sérvio, José Luis Ferraro, Salomão Fernandes, Adriana Paixão Fernandes, Carla Araújo, António Martins Baptista, José Lomeli
Hospital Beatriz Ângelo

PO 067 HEMORRAGIA ALVEOLAR DIFUSA: UMA APRESENTAÇÃO ATÍPICA DE MIELOMA MÚLTIPLO

Raquel Fontes, Daniela Dantas Rodrigues, Emanuel Costa, Margarida Robalo, Joana Sotto Mayor, André Santa Cruz, Sofia Esperança, Carlos Capela
Hospital de Braga

PO 068 ADENOCARCINOMA DA MAMA – UMA APRESENTAÇÃO POUCO COMUM

Diogo Canhoto, Joana Duarte, Sara Leitão, Rui Santos, Armando de Carvalho
Centro Hospitalar Universitário de Coimbra - Serviço de Medicina Interna, Enfermaria B

PO 069 FRATURAS VERTEBRAIS – DIAGNÓSTICO ETIOLÓGICO

Inês Albuquerque, Iolanda Vieira, Inês Nogueira Costa, Manuela Dias, Jorge Almeida
Centro Hospitalar e Universitário de São João

PO 070 MIOSITE NECROTIZANTE – SERÁ UMA INFILTRAÇÃO NEOPLÁSICA?

Ana Luísa Campos, Daniela Neto, Gonçalo Castelo-Branco, Magda Fernandes, Jorge Cotter
Hospital da Senhora da Oliveira - Guimarães, Serviço de Medicina Interna

PO 071 QUANDO UMA QUEDA LEVA AO DIAGNÓSTICO...

Ana Costa, Joana Mendonça, Fernando Esculcas, Jorge Cotter
Hospital Senhora da Oliveira, Guimarães

PO 072 A PEDRA NO SAPATO

Rita Ribeirinho, Margarida Jacinto
Hospital Espírito Santo - Évora

17:30-18:30h **Posters | Doenças neurológicas**

Gemini I

Moderadores: Joana Decq Mota e Pedro Ribeiro

PO 073 UM RARO CASO DE OFTALMOPLEGIA DOLOROSA

Diana Pinho Santos, Rui Correia, Ana Catarina Carvalho, Filipe Sobral, Marlene Delgado, António Correia
Centro Hospitalar Tondela-Viseu, EPE

PO 074 SÍNDROME DE MILLER FISHER COM *OVERLAP* DE SÍNDROME FARINGO-CERVICO-BRAQUEAL

Hélio Martins, Joana Mendonça, Carlos Fernandes, Jorge Cotter
Hospital da Senhora da Oliveira - Guimarães

PO 075 PREVALÊNCIA DA DEMÊNCIA NUMA ENFERMARIA DE MEDICINA INTERNA

Cristina Torrão, Daniela Barroso, Guiomar Pinheiro, Carolina Silva, Luísa Serpa Pinto, Ana Rita Cruz, Paulo Paiva, João Araújo Correia
Centro Hospitalar Universitário do Porto

PO 076 ENCEFALOPATIA INDUZIDA POR POSACONAZOL – CASO CLÍNICO

Rebeca Calado, Mariana Gonçalves, Elsa Gaspar, Léilita Santos, Armando de Carvalho
Centro Hospitalar Universitário de Coimbra

PO 077 PROTOCOLO DE ATUAÇÃO NO AVC HEMORRÁGICO NUM HOSPITAL SEM NEUROCIRURGIA – A PROPÓSITO DE UM CASO CLÍNICO

João Alexandre Tavares, Mário Parreira, Ana Emídeo, Patrícia Carneiro, Carolina Palma, Ricardo Pereira, Ermelinda Pedroso
Centro Hospitalar de Setúbal

PO 078 SÍNDROME DE ENCEFALOPATIA POSTERIOR REVERSÍVEL UNILATERAL: UM CASO RARO

Clara Gomes¹, Marta Canha², Pedro Rodrigues¹, Neuza Soares¹, Inês Silva¹, Jorge Almeida¹
¹*Serviço de Medicina Interna, Centro Hospitalar de São João, Porto* ²*Serviço de Endocrinologia, Centro Hospitalar de São João, Porto*

PO 079 QUANDO TUDO PARECE PERDIDO – A IMPORTÂNCIA DA MULTIDISCIPLINARIEDADE NO SERVIÇO DE URGÊNCIA A PROPÓSITO DE UM CASO CLÍNICO

Joana Paixão¹, Cristina Martins¹, Ricardo Rodrigues¹, João Gonçalves¹, Bruno Gomes², José Lúzio³, Inácio Reis⁴, João Páscoa Pinheiro⁴, Fátima Silva¹, Pedro Ribeiro¹, Armando de Carvalho^{1,5}
¹*Serviço de Medicina Interna*, ²*Serviço de Imagiologia*, ³*Serviço de Medicina Intensiva*, ⁴*Serviço de Neurocirurgia*, ⁵*Centro Hospitalar e Universitário de Coimbra*

PO 080 SÍNDROME DE ALICIA NO PAÍS DAS MARAVILHAS

Lorena Lozano Real, Paula Sofia Araújo, Mykhailo Iashchuk, Isabel Correia Barahona, Juan Manuel Urbano Gálvez
ULSNA- Hospital Santa Luzia de Elvas

PO 081 DOENÇA DESMIELINIZANTE SECUNDÁRIA A TERAPÊUTICA COM ANTI-TNF ALFA

Ryan Costa Silva, Joana Rodrigues dos Santos, Tânia Vassalo, Joana Rosa Martins, Lúcia Peixoto, José Luís Ducla Soares
Centro Hospitalar Universitário Lisboa Norte - Hospital de Santa Maria

PO 082 A DOR (NÃO) É NOSSA

Isabel Taveira, Tiago Fiuza, Leonor Gama, Monika Dvorakova, Cláudia Vicente, Teresa Bernardo, José Sousa e Costa
Unidade Local de Saúde do Litoral Alentejano, Serviço de Medicina Interna

PO 083 AVALIAÇÃO DA VIA VERDE AVC NOS SEUS PRIMEIROS 6 MESES NUM HOSPITAL DISTRITAL

Vasco Gaspar, José Ramalho, Juliana Silva, Gonçalo Ferrão, José Andrade, Gonçalo Vital, Manuela Grego, Graça amaro
Hospital Distrital de Santarém

PO 084 QUEM CAI NUM SERVIÇO DE MEDICINA INTERNA?

Catarina Pires, Teresa Ferreira, Ana Cunha, José Sousa, Afonso Rodrigues, Patrícia Cachado, Teresa Garcia, António Sousa Guerreiro
Unidade Funcional de Medicina 4 - Hospital de Santa Marta - Centro Hospitalar Universitário de Lisboa Central

Moderadores: Carlos Monteverde e Rita Jorge

PO 085 GRUPO DE RESOLUÇÃO DE HIGH USERS

Catarina Bekerman, Catarina Correia, Andreia Mesquita, Carla Menino, Catia Sousa, Joana Luis, Júlio Verissimo, Luisa Soares, Mafalda Dinis, Margarida Freitas, Maria José Guimaráes, Pedro Lopes, Susana Saiote

Hospital Garcia de Orta, ACES Almada-Seixal

PO 086 PNEUMOTÓRAX NO SERVIÇO DE URGÊNCIA

Miguel Alves, Raquel Gil, Rita Silva, Maria João Castro, Rita Lopes, Diana Fernandes, Margarida Coelho, Tiago Ceriz, Sergio Alves, Adelaide Esteves, Eugénia Madureira

ULS NORDESTE - Hospital de Bragança

PO 087 CARACTERIZAÇÃO DE DOENTES TOTALMENTE DEPENDENTES ADMITIDOS NO INTERNAMENTO DE MEDICINA INTERNA E SUA MORTALIDADE

Pedro Magalhães, Gabriel Atanásio, Ema Neto, Filipa Sousa, Tiago Fernandes, Agripino Oliveira, Rafaela Veríssimo

Centro Hospitalar de Vila Nova de Gaia e Espinho

PO 088 TROMBOEMBOLISMO PULMONAR NUMA ENFERMARIA DE MEDICINA: ESTUDO RETROSPECTIVO DE 8 ANOS

Joana Dias Antunes, Ana Figueiredo Costa, Filipa Batista, Fábio Almeida, Luísa Loureiro, Teresa Alfaiate, Amélia Pereira

Hospital Distrital da Figueira da Foz

PO 089 DOENÇA CELÍACA SILENCIOSA: UMA CAUSA DE INSUCESSO OBSTÉTRICO

Ana L. Santos, Nádia Charepe, Ana Massa, Augusta Borges, maria José Alves

Centro Hospitalar de Lisboa Central, Maternidade Dr. Alfredo da Costa, Departamento de Medicina Obstétrica

PO 090 DIARREIA CRÓNICA – A RELAÇÃO ENTRE FÁRMACO E AUTOIMUNIDADE

Carolina Mazedo, Daniela Meireles, Diana Carvalho, Ana Rafaela Araújo, Pedro Lopes

Centro Hospitalar do Baixo Vouga

PO 091 SÍNDROMA DE OVERLAP – 50 ANOS DE (DES)CONHECIMENTO

Rodrigo Maia Alves, Vasco Neves, Ana Moreira, Pedro Ventura, Adriano Cardoso, João Correia

Hospital Sousa Martins - ULS Guarda

PO 092 MÃOS FRIAS, FÍGADO QUENTE: A PROPÓSITO DE UM GOLPE DE CALOR

Fani Ribeiro, Mário Bibi, Eduarda Pena, Marta Pereira, Sofia Ferreira, Helena Pessegueiro Miranda, Rui Araújo

Centro Hospitalar do Baixo Vouga, Unidade Local de Saúde de Matosinhos, Centro Hospitalar Universitário do Porto

PO 093 SÍNDROME HEPATOPULMONAR – DO VINHO AO ALHO

Margarida R. Fonseca, Mariana Constante, Anne Moura, Rita Ivo, José Pedro Rodrigues, João Lopes Delgado, Isabel Madruga

Centro Hospitalar de Lisboa Ocidental - Medicina I

PO 094 “PNEUMONIA LIPOMATÓIDE” – NEOLOGISMO A PROPÓSITO DE UM CASO

António Grilo Novais, Maria Lima Costa, Joana Correia, Joana Capelo, António Correia

Centro Hospitalar Tondela-Viseu

PO 095 ALEGORIA DA CAVERNA – UM CASO DE TROMBOEMBOLISMO PULMONAR COM NECROSE CAVITADA

David Veríssimo, Isabel Luiz, Luís Dias, Júlio Almeida
Serviço de Medicina 1.2 - Hospital de São José / Serviço de Endocrinologia - Hospital das Forças Armadas - Pólo de Lisboa

PO 096 HEMOPTISES DURANTE TORACOCENTESE – COMPLICAÇÃO SIMPLES?

Sofia Furtado, Leonor Soares, Carolina Midões, António Trigo, Marta Torre, Rita Prayce, Umbelina Caixas, Liliana Dias, José Ribeiro
Centro Hospitalar Universitário Lisboa Central, Hospital São José

17:30-18:30h **Posters | Doenças endócrinas e outras**

Gemini III

Moderadores: Ferraz e Sousa e Zélia Lopes

PO 097 PARALISIA PERIÓDICA TIREOTÓXICA – UMA CAUSA RARA DE HIPOCALIÉMIA NA GRAVIDEZ

Érica Barata, Elizeu Ekundi, Ernesto Ulica, Naima Andrade, Ana Van- Dúnem, Gilda Mariano
Clinica Sagrada Esperança - Angola

PO 098 O PROBLEMA DO ARROZ VERMELHO

Sara Santos, Célia Carmo, Mónica Pedro, Sara Gomes, Fátima Campante
Centro Hospitalar Barreiro Montijo

PO 099 OS ANÁLOGOS DO GLP1 NA CONSULTA DA DIABETES

Josiana Duarte, David Campoamor, Tiago Fiúza, Paula Pestana, Henrique Rita, José Sousa e Costa
Hospital do Litoral Alentejano

PO 100 SÍNDROME DI-GEORGE – CAUSA RARA DE HIPOCALCEMIA

David Rocha Paiva, Olinda Miranda, Cristina Cunha, Jorge Cotter
Hospital Senhora da Oliveira, Guimarães

PO 101 HOSPITALIZAÇÃO DOMICILIÁRIA: UMA ALTERNATIVA NECESSÁRIA?

José Vale, Ana Isabel Franco, Catarina V. Oliveira, Isabel Araújo, Denise Sousa
ARSLVT

PO 102 UMA CAUSA RARA DE HIPOGLICEMIA

Gabriel Atanásio; Maria Ana Canelas; Joana Mascarenhas
Centro Hospitalar Vila Nova de Gaia/ Espinho

PO 103 SÍNDROME DE GITELMAN – A PROPÓSITO DE UM CASO CLÍNICO

Lígia Rodrigues Santos, Gisela Evaristo Vasconcelos, Margarida Silva Cruz, Catarina Couto, Alice Castro, Mari Mesquita
Centro Hospitalar do Tâmega e Sousa

PO 104 UMA CAUSA RARA DE DEMÊNCIA RAPIDAMENTE PROGRESSIVA

Luís Dias, Marta Braga, Rosa Carvalho, Vânia Gomes, Céu Rodrigues, Carlos Capela
Hospital de Braga

PO 105 ALUCINAÇÕES VISUAIS – UMA SOLUÇÃO SIMPLES PARA UM PROBLEMA COMPLEXO

Alexandra Esteves, Ana Carvoeiro, João Pais, Paula Felgueiras, Diana Guerra, Carmélia Rodrigues
Unidade Local de Saúde do Alto Minho

PO 106 PREVALÊNCIA DE POLIFARMÁCIA E DE FÁRMACOS POTENCIALMENTE INAPROPRIADOS NUMA POPULAÇÃO EM IDADE GERIÁTRICA

Francisca Abecasis, Mafalda Sequeira, Joana Santos, Bárbara Saraiva, Henrique Santos
Serviço de Medicina Interna - Hospital Garcia de Orta

PO 107 MIOPATIA COMO APRESENTAÇÃO DE SÍNDROME DE GITELMAN

Joana Ricardo Pires, Mariana Teixeira, Leonor Naia, Clarinda Neves, Rosa Jorge
Centro Hospitalar do Baixo Vouga - Serviço de Medicina Interna

PO 108 TUMOR CASTANHO: CONTRA TODAS AS PROBABILIDADES

Rui Flores, Rita Matos, Maria Teixeira, Mickael Henriques, Joana Lopes, Maurício Peixoto, Sofia Caridade
Hospital de Braga

Sábado, 25 de maio de 2019

09:15-10:45h **Comunicações orais | Doenças cardiovasculares**

Fénix B

Moderadores: José Bernardes Correia e Luís Andrade

CO 164 REDUÇÃO DE DOSE EM DOENTES IDOSOS E FRÁGEIS – BENÉFICO OU PREJUDICIAL?

Adriana Girão, José Lopes de Almeida, Sofia Martinho, Ivo Barreiro, Rui Pina, Rui Batista, Rui Marques Santos, Armando de Carvalho
Centro Hospitalar e Universitário de Coimbra

CO 165 ANTICOAGULANTES ORAIS DIRECTOS EM DOENTES COM FIBRILHAÇÃO AURICULAR – DADOS DA VIDA REAL

Renato Guerreiro, Susana Quintão, Catarina Bastos, Juliana Campos, Inês Sarmento, José Guia, Manuel Araújo, Inês Araújo, Ana Leitão, Cândida Fonseca
Clínica de Anticoagulação Oral, Hospital de São Francisco Xavier, Centro Hospitalar de Lisboa Ocidental

CO 163 ANÁLISE DE CUSTO-EFFECTIVDADE DE APIXABANO VERSUS EDOXABANO NA PREVENÇÃO DE ACIDENTE VASCULAR CEREBRAL EM DOENTES PORTUGUESES COM FIBRILHAÇÃO AURICULAR NÃO VALVULAR

Diana Alves, Mónica Inês, Carlos Polanco, Fernando Andrés-Nogales, Patricia Ruiz
Bristol-Myers Squibb & Pfizer

CO 162 FIBRILHAÇÃO AURICULAR NUM SERVIÇO DE MEDICINA – CASUÍSTICA DE UM SEMESTRE

Sara Moreira Pinto, Mário Bibi, Alda Tavares, Cristina Rosário, Rute Moraes Ferreira
ULSM - Hospital Pedro Hispano

CO 160 FA E ANEMIA NUM SERVIÇO DE MEDICINA – ESTUDO RETROSPECTIVO

Mário Bibi, Alda Tavares, Sara Moreira Pinto, Rute Ferreira, Cristina Rosário
Unidade de Local de Saúde de Matosinhos

CO 161 A FOTO DE UM DIA DA FIBRILHAÇÃO AURICULAR NUM SERVIÇO DE MEDICINA INTERNA

Margarida Temtem, Catarina Nóbrega, Rubina Miranda, Maria da Luz Brazão
Hospital Central do Funchal

CO 157 EVENTOS HEMORRÁGICOS APÓS SÍNDROME CORONÁRIO AGUDO

Daniel Marques, João André Ferreira, Rui Baptista, Sílvia Monteiro, Francisco Gonçalves, Lino Gonçalves.
Centro Hospitalar e Universitário de Coimbra

CO 159 FIBRILHAÇÃO AURICULAR E INSUFICIÊNCIA CARDÍACA: UMA RELAÇÃO PRESERVADA

Hugo Costa, Adriana Quitério, Teresa Silva, Ana Baptista, Eva Lourenço
Centro Hospitalar Universitário do Algarve, Hospital de Faro

CO 158 INTERNAMENTOS POR EAM COM FE INFERIOR A 40% – CARACTERIZAÇÃO DE UMA POPULAÇÃO

José Eduardo Mateus, Rui Baptista, Sílvia Monteiro, Francisco Gonçalves, Lino Gonçalves
Centro Hospitalar e Universitário de Coimbra

09:15-10:45h **Comunicações orais** | **Doenças neurológicas e cerebro-vasculares** Pégaso

Moderadoras: Ivone Ferreira e Carmélia Rodrigues

CO 155 CEFALIAS SECUNDÁRIAS – CASUÍSTICA DE 5 ANOS DE UMA CONSULTA HOSPITALAR DE CEFALIAS

Joana Braga, Octávia Costa, Margarida Lopes, Gisela Carneiro, Sara Varanda
Hospital de Braga

CO 153 CARACTERIZAÇÃO E FACTORES DE MAU PROGNÓSTICO EM DOENTES COM ACIDENTE VASCULAR CEREBRAL NUMA ENFERMARIA DE MEDICINA INTERNA

Cláudia Janeiro, Rita Santos, João Teixeira, Pedro Mesquita, Rosário Eça, Raquel Mesquita, Luís Vale, Helena Monteiro
Serviço de Medicina 2.1, Hospital Santo António dos Capuchos, Centro Hospitalar Lisboa Central

CO 156 ACIDENTE VASCULAR CEREBRAL ISQUÉMICO EM DOENTES HIPOCOAGULADOS COM ANTICOAGULANTES ORAIS DIRETOS – EXPERIÊNCIA NO HOSPITAL DISTRITAL

Ivanna Ostapiuk, Paulo Zóe Costa, Bárbara Saraiva, Joana Caires, Paula Neves, Orlando Mendes, Heidy Cabrera, João Correia
ULS Guarda

CO 151 VIA VERDE AVC – “TEMPO É CÉREBRO”

Fábia Cruz, Rita Correia, Sandra Martin, Maria Eugénia André
Unidade Local de Saúde de Castelo Branco

CO 148 ACIDENTE VASCULAR CEREBRAL ISQUÉMICO EM DOENTES HIPOCOAGULADOS

Inês Cunha, Joana Andrade, César Matos, Sara Machado, Ana Pinto, Margarida Agudo, Rui Marques, Vera Romão, Ana Gomes
Centro Hospitalar Tondela Viseu

CO 149 ACIDENTE VASCULAR HEMORRÁGICO NO DOENTE HIPOCOAGULADO

Inês Cunha, Joana Andrade, César Matos, Sara Machado, Ana Pinto, Margarida Agudo, Rui Marques, Vera Romão, Ana Gomes
Centro Hospitalar Tondela Viseu

CO 152 UMA ANÁLISE CRÍTICA SOBRE A INCIDÊNCIA DE AVC EM DOENTES COM FIBRILHAÇÃO AURICULAR

Juliana Magalhães, José Pereira, Inês Antunes, Ivone Barracha, Rosa Amorim
Centro Hospitalar do Oeste - Unidade de Torres Vedras

CO 150 DELIRIUM, UM PEQUENO GRANDE PROBLEMA

Tiago Fiúza, Isabel Taveira, Monika Dvorakova, Leonor Gama, Teresa Bernardo, Cláudia Vicente, José Sousa e Costa
Serviço de Medicina Interna da Unidade Local de Saúde do Litoral Alentejano

CO 154 AVC EM DOENTE JOVEM: UM ESTUDO RETROSPECTIVO

Miguel Reis Costa, Marta Moreira, Pedro Pinto, Rosana Maia, Duarte Silva, Irene Miranda, Carmélia Rodrigues, Diana Guerra

Unidade Local de Saúde do Alto Minho – Hospital de Santa Luzia, Viana do Castelo

09:15-10:45h **Comunicações orais | Doenças digestivas**

Neptuno A

Moderadoras: Mónica Sousa e Joana Cochicho

CO 115 INIBIDORES DA BOMBA DE PROTÕES NUMA ENFERMARIA DE MEDICINA INTERNA

Daniela Madeira, Patrícia Vasconcelos, Ana Corte-Real, Feliciano Cruz, Nuno Bragança

Hospital Prof. Doutor Fernando Fonseca

CO 118 INIBIDORES DA BOMBA DE PROTÕES (IBP) – INQUÉRITO À PRÁTICA CLÍNICA!

Carolina Coelho, Joana Diogo, Rita Bizarro, Bernardo Ferreira, José Jácome, Ana Gonçalves, Conceição Loureiro

Centro Hospitalar Universitário de Lisboa Central

CO 112 PRESCRIÇÃO DE INIBIDORES DE BOMBA DE PROTÕES (IBP) NUMA ENFERMARIA DE MEDICINA INTERNA

Joana Diogo, Carolina Coelho, Rita Bizarro, Bernardo Ferreira, José Jácome, Ana Gonçalves, Conceição Loureiro

Centro Hospitalar Universitário de Lisboa Central

CO 113 UTILIZAÇÃO DE INIBIDORES DA BOMBA DE PROTÕES (IBP) NA PROFILAXIA DE DOENÇA ULCEROSA PÉPTICA (DUP) – ANÁLISE TRANSVERSAL DE 176 CASOS EM SERVIÇOS DE MEDICINA INTERNA

Mário Ferreira, Marta Fonseca, Zélia Neves, João Machado

Hospital Prof. Doutor Fernando Fonseca

CO 116 ESTUDO DA EFICÁCIA DE TERAPIA DE ERRADICAÇÃO DE *H. PYLORI*: ESQUEMA CLÁSSICO VS ESQUEMA SEQUENCIAL

Rita Reigota, José Pedro Leite, David Sousa, Cristina Martins, Joana Paixão, Bráulio Gomes, Ana Teixeira, João Melo, Pedro Ribeiro, Armando de Carvalho

Serviço de Medicina Interna - CHUC e Clínica Universitária de Medicina Interna - FMUC

CO 114 PROTOCOLO DE APOIO À PRESCRIÇÃO DE INIBIDORES DA BOMBA DE PROTÕES: O ANTES E DEPOIS NUM SERVIÇO DE MEDICINA INTERNA

Paulo Almeida, Daniela Meireles, Diana Carvalho, Inês Zão, Marta Oliveira, Clarinda Neves, Carla Matias,

Eliana Araújo, Rosa Jorge

Centro Hospitalar do Baixo Vouga

CO 119 A PRESCRIÇÃO DE INIBIDORES DA BOMBA DE PROTÕES NO DOENTE GERIÁTRICO INTERNADO

Leticia Santos, Jorge Lopes, Catarina Valadão, Catarina Bekerman

Hospital Garcia de Orta

CO 117 PROFILAXIA DA DOENÇA ULCEROSA GASTRODUODENAL NUM SERVIÇO DE MEDICINA INTERNA: UM ESTUDO TRANSVERSAL

Gonçalo Durão-Carvalho, Ana Canoso, Joana Carneiro, Joana Louro, Rosa Amorim

Serviço de Medicina Interna, Centro Hospitalar do Oeste - Unidade de Caldas da Rainha, Caldas da Rainha, Portugal

CO 120 INIBIDORES DA BOMBA DE PROTÕES NA ENFERMARIA DE MEDICINA – BENEFÍCIO OU PREJUÍZO?

Madalena Vicente, Anna Taulaigo, Marília Fernandes, Inês Figueiredo, Ana Lladó, Heidi Gruner, António Panarra
Hospital Curry Cabral - Centro Hospitalar Universitário Lisboa Central

09:15-10:45h **Comunicações orais | Doenças endócrinas e metabólicas**

Neptuno B

Moderadores: Nuno Cardoso e João Melo

CO 125 TRENDS DA PREVALÊNCIA DA OBESIDADE NA POPULAÇÃO DA ARS NORTE ENTRE OS ANOS DE 2008 E 2018. ASSIMETRIAS URBANAS/RURAIS DESTA PREVALÊNCIA

Mário Espiga de Macedo¹; Tiago Taveira-Gomes^{1,2,3,4}; Maria Espírito Santo^{1,5}; Pedro Marques da Silva^{1,6}; Rui Cruz Ferreira^{1,7}

¹Programa Nacional para as Doenças CérebroCardiovasculares da DGS; ²USF Covelo, ACES Porto Oriental, ARS Norte; ³AI4Health CINTESIS; ⁴IINF

CO 129 ESTUDO DESCRITIVO SOBRE A PREVALENCIA, TRATAMENTO E CONTROL DE DIABETES MELLITUS NOS DOENTES DE MEDICINA INTERNA

Francisco da Mata Alves, Aurelia Elena Fuentes Caraballo, Beatriz Guerrero Sanchez, Isabel Arvanas Serrano, Julia González Granados, Laura Rueda Carrasco, Raquel Rostro Galvéz, Jorge Manuel Romero Requena.
Complejo H. Universitario de Badajoz. (Espanha)

CO 128 ESTUDO DESCRITIVO SOBRE A PREVALÊNCIA, TRATAMENTO E CONTROL DAS DISLIPIDEMIAS NOS DOENTES DE MEDICINA INTERNA

Francisco da Mata Alves, Beatriz Guerrero Sanchez, Laura Rueda Carrasco, Aurelia Elena Fuentes Caraballo, Isabel Arvanas Serrano, Julia González Granados, Rafael Aragón Lara, Jorge Manuel Romero Requena.
Complejo H. Universitario de Badajoz. (Espanha)

CO 123 AMILOIDOSE – CASUÍSTICA DE UMA PATOLOGIA RARA

Tiago Rabadão; Leonor Naia; Filipa Ferreira; Mariana Teixeira; Margarida Eulálio; Rosa Jorge
Hospital Infante D. Pedro, Centro Hospitalar do Baixo Vouga

CO 121 TIPO DE DIABETES EM DOENTES HOSPITALIZADOS POR HIPOGLICEMIA EM PORTUGAL: RESULTADOS DO ESTUDO HIPOS-WARD

Sílvia Alão, Lélita Santos, Jorge Soares, Francisco Araújo, João Romano, João Conceição, Paula Martins de Jesus
MSD Portugal, CHUC, Coimbra, CHUP, Porto, HBA, Loures, MSD Portugal, MSD international GmbH Singapore, MSD Portugal

CO 122 FATORES DE RISCO PARA A HOSPITALIZAÇÃO POR HIPOGLICEMIA NA POPULAÇÃO DIABÉTICA EM PORTUGAL: RESULTADOS DO ESTUDO HIPOS-WARD

Sílvia Alão, Lélita Santos, Jorge Soares, Francisco Araújo, João Romano, João Conceição, Paula Martins de Jesus
MSD Portugal, CHUC Coimbra, CHUP Porto, HBA Loures, MSD Portugal, MSD international GmbH Singapore, MSD Portugal

CO 124 DIFERENÇAS ENTRE A PRIMEIRA E A SEGUNDA GRAVIDEZ COM DIABETES GESTACIONAL NUMA UNIDADE DE DIABETOLOGIA

Mariana Figueiras, Sérgio Pina, Sofia Amálio, Elsa Pina
Hospital de Faro

CO 127 PÉ DIABÉTICO – FOCO NOS FATORES DE RISCO CARDIOVASCULARES E SUA RELAÇÃO COM COMPLICAÇÕES MICRO E MACROVASCULARES

Carolina Chaves, Alfredo Chavez, Clara Paiva
Hospital Divino Espírito Santo de Ponta Delgada, EPER

CO 126 UTILIZAÇÃO DA NOVA CLASSIFICAÇÃO DE DIABETES COM INÍCIO NA IDADE ADULTA EM CONSULTA ESPECIALIZADA DE DIABETES – CASUÍSTICA

Ana Pacheco, Ana Silva Rocha, Ana Filipa Pires, Hugo Pinheiro, Liliانا Torres, Zélia Lopes, Mari Mesquita
Centro Hospitalar Tâmega e Sousa

09:15-10:45h **Comunicações orais | Urgência e cuidados intermédios**

Neptuno C

Moderadores: Rui Pina e José Mariz

CO 131 MONITORING OF FLUID AND DIURETIC ADMINISTRATION ACCORDING TO THE ECHOCARDIOGRAPHIC EVALUATION OF VOLUME STATUS IN PATIENTS WITH DECOMPENSATED CHRONIC CONGESTIVE HEART FAILURE (MONET)

Joana Azevedo Duarte¹, Filipe Paula¹, Célia Coelho Henriques¹, Raquel Maia¹, Frederico Batista¹, Luís Melo¹, João Bicho Augusto², Marisa Neves¹, José Delgado Alves¹
¹Internal Medicine IV Department, Fernando Fonseca Hospital; ²Cardiology Department, Fernando Fonseca Hospital

CO 134 ATIVAÇÃO DA EQUIPA DE EMERGÊNCIA MÉDICA INTRA-HOSPITALAR E SCORE NEWS-2

Jéssica Chaves, Carolina Morna, Catarina Lume, Luís Marote Correia, Augusto Barros, Maria da Luz Brazão
Hospital Central do Funchal

CO 130 A ENGENHARIA DE FATORES HUMANOS NO SERVIÇO DE URGÊNCIA

Luisa Ferreira, Raquel Santos, Carolina Lameiras, Marta Mota, Judite Velhinho, Fernando Sousa, Ana Sofia Corredoura
Hospital Beatriz Ângelo - Serviço de Urgência Geral de Adultos

CO 138 AVC HEMORRÁGICO – REVISÃO CASUÍSTICA DE UM ANO NUM HOSPITAL SEM NEUROCIURGIA

João Alexandre Tavares, Mário Parreira, Ana Emídeo, Patrícia Carneiro, Carolina Palma, Ricardo Pereira, Ermelinda Pedroso
Centro Hospitalar de Setúbal

CO 135 CONVULSÕES E ESTADO DE MAL EPILÉTICO NO DOENTE CRÍTICO

Sara Freitas, Patrícia Patrício, Manuel Sousa, António Messias
Hospital Beatriz Ângelo

CO 133 SERÃO OS CRITÉRIOS DE RISCO DE SÍNCOPE, AFINAL, APLICADOS NA VIDA REAL?

Alexandra Briosa, Andre Esteves, Ana Broa, Rita Miranda, Sofia Almeida, Luis Brandao
Hospital Garcia de Orta

CO 136 PERDA DE CONSCIÊNCIA TRANSITÓRIA NO SERVIÇO DE URGÊNCIA – ESTUDO RETROSPECTIVO

Ana Brito, Hugo Inácio, Daniela Marto, Dina Pita, Andreia Amaral, Sofia Mateus, Salvador Morais Sarmento, Miguel Sousa Leite, Catarina Espírito Santo, Marta Moitinho, Paulo Barreto, Catarina Salvado
Centro Hospitalar Universitário Lisboa Central - Hospital Sto. António dos Capuchos

CO 132 UNIDADE DE CUIDADOS INTERMÉDIOS DE PROXIMIDADE

Joana Azevedo Carvalho, Leonor Boavida, Célia Henriques, Ricardo Marques, Ana Bastos Furtado, José Delgado Alves

Serviço de Medicina IV, Hospital Prof. Dr. Fernando Fonseca

CO 137 UNIDADE DE CUIDADOS INTERMÉDIOS MÉDICOS – REVISÃO DA POPULAÇÃO TRANSFERIDA PARA A UNIDADE DE CUIDADOS INTENSIVOS AO LONGO DE UM ANO

Margarida R. Fonseca, Mariana Constante, João Lopes Delgado, Isabel Madruga

Centro Hospitalar de Lisboa Ocidental - Medicina I

09:15-10:45h **Comunicações orais | Organização e gestão**

Neptuno D

Moderadores: Jorge Crespo e Amélia Pereira

CO 143 RESOLUÇÃO DE DÚVIDAS CLÍNICAS NA PRÁTICA DIÁRIA DOS MÉDICOS INTERNOS DE MEDICINA INTERNA EM PORTUGAL

André Rosa Alexandre

Serviço de Medicina Interna, Hospital da Luz - Lisboa, Lisboa, Portugal

CO 146 MEDICINA INTERNA E INTERNAMENTO NUM HOSPITAL TERCIÁRIO

Gabriel Atanásio, Pedro Magalhães, Ema Neto, Filipa Sousa, Tiago Fernandes, Rafaela Veríssimo, Agripino Oliveira

Centro Hospitalar Vila Nova de Gaia/Espinho

CO 139 O PARADIGMA DA MUDANÇA DOS CUIDADOS DE SAÚDE

Isabel Taveira, Sofia Sobral, Ana Goes, Tiago Fiuza, Rui Seixas, Josiana Duarte, Cláudia Vicente, Adelaide Belo

Unidade Local de Saúde do Litoral Alentejano, Serviço de Medicina Interna

CO 140 MEDICINA INTERNA E CO-GESTÃO DO DOENTE CIRÚRGICO – EXPERIÊNCIA DA UNIDADE DE APOIO A CIRURGIA VASCULAR (UACV)

Nuno Cercas Pinheiro, Catarina Gouveia, Catarina Ramos, Duarte Medeiros, Isabel Madruga

Hospital Egas Moniz, Centro Hospitalar de Lisboa Ocidental (CHLO)

CO 141 HOSPITALIZAÇÃO DOMICILIÁRIA – REALIZANDO O SONHO

Olga Gonçalves, Catarina Pereira, Daniela Mendes, Juliana Silva, Marta Monteiro, Miguel Moreira, Ricardo Fernandes, Rosa Ferreira

Unidade de Hospitalização Domiciliária, Centro Hospitalar de Vila Nova de Gaia/Espinho, Vila Nova de Gaia, Portugal

CO 145 ANÁLISE DESCRITIVA DE 3 ANOS DE INTERNAMENTO NUMA UNIDADE DE ORTOGERIATRIA

Gabriel Atanásio, Pedro Magalhães, Ema Neto, Filipa Sousa, Tiago Fernandes, Rafaela Veríssimo, Agripino Oliveira

Centro Hospitalar Vila Nova de Gaia/ Espinho

CO 144 INFECÇÕES ASSOCIADAS AOS CUIDADOS DE SAÚDE EM CONDIÇÕES ADVERSAS

Ana Furão Rodrigues, Liliana Ribeiro dos Santos, Patrícia Martins, Ana Paula Vilas

Centro Hospitalar Universitário Lisboa Norte - Serviço de Medicina 2B (Diretor: Prof. Doutor Rui M.M. Victorino)

CO 142 ANÁLISE DOS PRINCIPAIS FATORES DE DESCOMPENSAÇÃO DE INSUFICIÊNCIA CARDÍACA NUM SERVIÇO DE MEDICINA INTERNA

David Campoamor, Josiana Duarte, Isabel Carvalho, Sofia Sobral, Teresa Goes

Unidade Local de Saúde Litoral Alentejano

CO 147 SEGURANÇA E EFICIÊNCIA DE UMA UNIDADE DE ORTOGERIATRIA

Gabriel Atanásio, Pedro Magalhães, Ema Neto, Filipa Sousa, Tiago Fernandes, Rafaela Veríssimo, Agripino Oliveira
Centro Hospitalar Vila Nova de Gaia/Espinho

09:15-10:45h **Casos clínicos | Doenças hematológicas**

Gemini I

Moderadores: Carlos Cabrita e João Furtado Silva

CC 056 DOENÇA DE CASTLEMAN MULTICÊNTRICA: POR FIM UM DIAGNÓSTICO

Manuel Toscano, Sérgio Cristina, Ana Rafaela Alves
Hospital de Cascais

CC 055 CASO DE APLASIA ERITRÓIDE PURA ASSOCIADA A LINFOMA DE CÉLULAS T ANGIOIMUNOBLÁSTICO

Marina Vitorino, Filipa Nunes, Whine Mota Pedro, Mariana Costa, Beatriz Porteiro, Alexys Reis Borges, Marinela Major, João Machado
Hospital Professor Doutor Fernando Fonseca

CC 052 PARA ALÉM DO OLHAR, UM RARO CASO DE DOENÇA DE ERDHEIM-CHESTER

Diana Cristina Buendia Palacios, Inês Nogueira Da Fosneca, Milton Camacho, Manuel Ferreira Gomez, Paulo Cantiga Duarte
Centro Hospitalar Universitário Lisboa Norte, Hospital Santa Maria, Serviço De Medicina I, Sector B

CC 057 ECULIZUMAB EM PLENA CRISE DE MICROANGIOPATIA TROMBOTICA POR SHU ATÍPICO

Ana Pedroso, Inês Ferreira, Vasco Costa, Rita Santos, Carolina Paulino, Bernardino Valério, Luís Coelho, Vítor Mendes, Camila Tapadinhas, José Esteves, Pedro Póvoa
Centro Hospitalar Lisboa Ocidental- Hospital São Francisco Xavier

CC 060 EOSINOFILIA E MASSAS DE TECIDOS MOLES NO LINFOMA DE HODGKIN CLÁSSICO: UMA APRESENTAÇÃO ATÍPICA

Marli Cruz, Rui Barros, António Carneiro
Hospital da Luz Arrábida

CC 053 SÍNDROME HIPERHEMOLÍTICO EM DOENTE COM TALASSODREPANOCITOSE

Francisco Santos Cunha, Ernestina Mota, João Freitas, Patrícia Howell Monteiro
CHLN - Hospital Santa Maria

CC 058 DIAGNÓSTICO SIMULTÂNEO DE DUAS ENTIDADES RARAS ASSOCIADAS AO HERPESVÍRUS HUMANO 8

Manuel Monteiro, Luís Reis, Marta Torre, Luís Dias
Hospital de São José, Unidade Funcional Medicina 1.2

CC 054 LINFOMA CARDÍACO COMO CAUSA DE INSUFICIÊNCIA CARDÍACA

Rúben Reis, Nuno Pereira, Magda Silva, Francelino Ferreira, Anneke Joosten, Ana Pona, Fatima Campante
Centro Hospitalar Barreiro Montijo

CC 059 O EFEITO BORBOLETA – A PROPÓSITO DE UM CASO CLÍNICO

Ana Luísa Nunes, Filipe dos Santos Mira, Ana Rita Elvas, Daniela Santos, Jandira Lima, Nuno Afonso Oliveira, Rui M. Santos, Armando de Carvalho
Centro Hospitalar e Universitário de Coimbra

Moderadores: Rosas Vieira e Arsénio Santos

CC 067 SÍNDROME NEFRÓTICO COM DOIS DIAGNÓSTICOS IMPROVÁVEIS

Marília Santos Silva, Mário Bibi, Cristina Rodrigues
Hospital Pedro Hispano - Unidade Local de Saúde de Matosinhos

CC 061 PILEFLEBITE: QUANDO A INFEÇÃO CURSA COM TROMBOFLEBITE – UMA ETIOLOGIA RARA DE TROMBOSE DA PORTA

Margarida Silva Cruz, Lígia Rodrigues dos Santos, Catarina Couto, Gisela Evaristo Vasconcelos, Mariana da Cruz, Nuno Zarcos Palma, Vera Ferraz Moreira; Mari Mesquita
Centro Hospitalar Tâmega e Sousa; Serviço de Medicina Interna

CC 062 NOCARDIOSE: QUANDO OS EFEITOS ADVERSOS DA TERAPÉUTICA MIMETIZAM SINTOMAS

Margarida Silva Cruz, Lígia Rodrigues dos Santos, Catarina Couto, Gisela Evaristo Vasconcelos, Vera Ferraz Moreira; Zélia Lopes; Francisco Cadarso; Mari Mesquita
Centro Hospitalar Tâmega e Sousa; Serviço de Medicina Interna

CC 063 TUBERCULOSE PERITONEAL E MIELOFIBROSE – MERA COINCIDÊNCIA?

João Carvalho, Cristina Lameirão Gomes, Sandra Morais, Vanessa Pires
Hospital de São Pedro, Vila Real - CHTMAD

CC 068 ETIOLOGIA RARA DE CRISE CONVULSIVA

Sara Almeida Ramalho, Sara Franco, André Esteves, Júlia Silva, João Namora
Hospital Garcia de Orta

CC 064 ENDOCARDITE PROTÉSICA FATAL – UM DESFECHO IMPREVISÍVEL

José João Martins, Ana Margarida Mosca, David Garcia, Barbara Ribeiro, Rosário Araújo, Carlos Capela.
Hospital de Braga

CC 069 PURPLE URINE BAG SYNDROME

Maria Margarida Pereira, Ana Vera Cruz, Petra Pego
Hospital Distrital de Santarém, E.P.E.

CC 065 UMA REALIDADE ANTIGA? – UM CASO DE DACRIOADENITE E MENINGITE TUBERCULOSA NUM DOENTE COM VIH

António Epifânio Mesquita, Francisca Martins, Mariana Fernandes, Miguel Nunes, Rui Malheiro, Catarina Patrício, João Roxo, Vítor Brotas
Serviço de Medicina 2.3, Hospital de Santo António dos Capuchos, Centro Hospitalar Universitário Lisboa Central

CC 066 HEMORRAGIA E ISQUEMIA CEREBRAL DE ETIOLOGIA INFECCIOSA

Gisela Vasconcelos, Lígia Santos, Catarina Couto, Dalila Parente, Margarida Silva Cruz, Mariana Cruz, Nuno Zarcos Palma, Alice Castro, Mari Mesquita
Centro Hospitalar Tâmega e Sousa, Serviço de Medicina Interna

Moderadores: Adriano Rodrigues e Anabela Barros

CC 073 ALTERAÇÃO DO ESTADO DE CONSCIÊNCIA: EM BUSCA DO CULPADO

Marta Ilharco, Carla Maravilha, Laura Moreira, Maria do Carmo Fevereiro, Fátima Lampreia
CHULC - Hospital de S. José

CC 070 ANEMIA MICROANGIOPÁTICA PARANEoplÁSICA

Inês Albuquerque, Inês Nogueira Costa, Iolanda Vieira, Manuela Dias, Jorge Almeida
Centro Hospitalar e Universitário São João

CC 074 A NEOPLASIA PULMONAR MASCARADA

Joana Almeida Calvão, Mónica Dinis Mesquita, Mariana Conde, Fernando Salvador, Paula Vaz Marques
Serviço de Medicina Interna do Hospital de Vila Real - Centro Hospitalar de Trás-os-Montes e Alto Douro

CC 075 ESTOU A CEGAR...O QUE É QUE TENHO?

Tânia Batista, João Mendes, Paula Manuel, António Correia
Centro Hospitalar Tondela-Viseu

CC 072 EOSINOFILIA: QUANDO A SUSPEITA SE TORNA UM MAU PRENÚNCIO

Rita Calixto, Ana Luísa Oliveira, Joana Lima, Quintino Biague, Pedro Costa, José Vaz
Unidade Local do Baixo Alentejo - Hospital José Joaquim Fernandes, Beja

CC 076 PRURIDO: QUANDO O BANAL SE TORNA TEMIDO

Rita Calixto, Ana Luísa Oliveira, Joana Lima, Pedro Costa, José Vaz.
Unidade Local do Baixo Alentejo - Hospital José Joaquim Fernandes, Beja

CC 078 PARA ALÉM DA RABDOMIÓLISE... UM VERDADEIRO DESAFIO AO INTERNISTA

Ana Beatriz Amaral, Cláudia Rodrigues, Luís Dias
Serviço de Medicina Interna do Hospital do Divino Espírito Santo de Ponta Delgada

CC 071 CARCINOMA NEUROENDÓCRINO DA AMÍGDALA FARÍNGEA: UM DIAGNÓSTICO POUCO FREQUENTE

Arsénio Barbosa, Miguel Relvas, Catarina Ferreira, Sara Araújo, António Vieira-Lopes, Jorge Almeida
Centro Hospitalar São João

CC 077 METASTIZAÇÃO ÓSSEA COMO PRIMEIRA MANIFESTAÇÃO DE CHC – CASE REPORT

Mário Ferraz, Paulo Iacomini, Mariana Popovici, Jorge Fernandes, Matilde Fraga, Claudina Cruz, André Goulart, Rui Barata, Vera Bernardino, Claudia Mihon, Ana Catarina Rodrigues, Eunice Patarata, Catarina Pereira, António Panarra
Centro Hospitalar Lisboa Central - Hospital Curry Cabral

Presidente: Faustino Ferreira

Moderadores: Fernando Salvador e Vítor Branco

CO 009 PREVALÊNCIA DE PLURIPATOLOGIA NUMA UNIDADE DE INSUFICIÊNCIA CARDÍACA

Marta Marques, Helena Gonçalves, Joana Calvão, Ramon Bover, Josebe Goirigolzarri, Manuel Mendez
Centro Hospitalar Póvoa de Varzim/ Vila do Conde

CO 008 A PRESSÃO DE PULSO COMO FATOR PROGNÓSTICO INDEPENDENTE NO AVC ISQUÉMICO

Ana Silva Rocha, Filipa Leal, Isabel Cruz, Marta Dalila Martins, Marina Henriques Mendes, Anabela Silva, Vítor Fagundes, André Paupério, Juliana Lopes, Luís Nogueira, Mari Mesquita
Centro Hospitalar do Tâmega e Sousa

CO 002 AGENTES ANTI-HIPERGLICEMIANTE EM DOENTES DIABÉTICOS HOSPITALIZADOS POR HIPOGLICEMIA EM PORTUGAL: RESULTADOS DO ESTUDO HIPOS-WARD

Sílvia Alão, Lélita Santos, Jorge Soares, Francisco Araújo, João Romano, João Conceição, Paula Martins de Jesus
MSD Portugal, CHUC, Coimbra, CHUP, Porto, HBA, Loures, MSD Portugal, MSD international GmbH Singapore, MSD Portugal

CO 003 RECORRÊNCIA DE HEPATITE AUTOIMUNE APÓS TRANSPLANTE HEPÁTICO

Luís Teles, Celina Gonçalves, Sofia Ferreira, Judite Gandara, Ramon Vizcaíno, Jorge Daniel, Helena Pessegueiro Miranda
Serviço de Medicina Interna do Centro Hospitalar Entre Douro e Vouga

CO 001 PAPEL DA BIÓPSIA DE GLÂNDULAS SALIVARES ACESSÓRIAS NO DIAGNÓSTICO DA SÍNDROME DE SJÖGREN E DE OUTRAS DOENÇAS SISTÉMICAS

Ana Isabel Lopes¹, Raquel Machado-Neves², Mrinalini Honavar², P. Ricardo Pereira¹
¹Serviço de Medicina Interna, Hospital Pedro Hispano, ²Serviço de Anatomia-Patológica, Hospital Pedro Hispano

CO 005 INTERCORRÊNCIAS CLÍNICAS DURANTE UM INTERNAMENTO DE ORTOGERIATRIA E O SEU IMPACTO NA MORTALIDADE DURANTE 3 ANOS DE ACTIVIDADE

Pedro Magalhães, Gabriel Atanásio, Ema Neto, Filipa Sousa, Tiago Fernandes, Agripino Oliveira, Rafaela Veríssimo
Centro Hospitalar de Vila Nova de Gaia e Espinho

CO 007 MONITORIZAÇÃO DA OXIGENOTERAPIA COMO INDICADOR DE QUALIDADE NUM SERVIÇO DE MEDICINA INTERNA (SMI)

Filipa Duarte, Micaela Manuel, Heloísa Ribeiro, José Meireles
Centro Hospitalar Entre Douro e Vouga

CO 006 PROGRAMA DE GESTÃO INTEGRADA DE CUIDADOS AO DOENTE CRÓNICO COMPLEXO: UM ANO DE EXPERIÊNCIA

Sérgio Brito, Nuno Ferreira, Ana Leitão, Teresa Carvalho, Carlos Russo, Carla Magueja, Anabela Costa, Célia Lourenço, Rafic Nordin, Luís Campos
Serviço de Medicina Interna - Hospital de São Francisco Xavier -Centro Hospitalar Lisboa Ocidental, ACES Lisboa Ocidental e Oeiras

CO 004 SEPSIS POR ENTEROBACTERIÁCEAS PRODUTORAS DE CARBAPENEMASES

João Gonçalves, Ana Vigário, Ana Rita Costa, Guiomar Pinheiro, Ernestina Reis, João Araújo Correia
Centro Hospitalar do Porto

Moderadores: Paula Lopes e Pedro Guerra Ribeiro

CO 183 DIABETES E RISCO CARDIOVASCULAR – ANÁLISE DOENTES SEGUIDOS EM CONSULTA DE DIABETOLOGIA

Natália Nunes Teixeira, Marta Cerol, Ana Rita Paulos, Margarida Cabrita
Hospital Distrital de Santarém

CO 175 A REALIDADE DA REFERENCIAÇÃO DE DIABÉTICOS PARA CONSULTAS ESPECIALIZADAS NUM HOSPITAL DISTRITAL

Luciana Faria, Catarina Patronillo, Florisa González, Ângela Coelho, Teresa Pinto
Centro Hospitalar Póvoa de Varzim/Vila do Conde

CO 176 CETOACIDOSE DIABÉTICA – UMA SÉRIE DE 149 DOENTES.

Helga Vicente, Sara Magno, Liliana Fernandes, João Machado.
Hospital Fernando Fonseca

CO 177 HIPERVITAMINEMIA B12 – CASUÍSTICA NUM SERVIÇO DE MEDICINA INTERNA

Mariana Aveiro Lavrador, Helder Esperto, Mafalda Ferreira, José Abreu Fernandes, Fernando Rodrigues, José P. Moura, Armando de Carvalho
Centro Hospitalar Universitário de Coimbra

CO 181 DA CONSULTA AO INTERNAMENTO: ANÁLISE RETROSPECTIVA DE UMA POPULAÇÃO COM DIABETES TIPO 2

Irene Verdasca, Patrícia Vicente, Vanisa Rosário, Ana Lourenço, José Guia, Luís Campos
Hospital São Francisco Xavier

CO 178 A INFLUÊNCIA DO INTERNAMENTO NO TRATAMENTO DA DIABETES MELLITUS

Tiago Martins Branco, Teresa Tomásia Silva, Iryna Lazenko, Ana Baptista, Mario Lázaro
Centro Hospitalar e Universitário do Algarve, Unidade de Faro

CO 179 DIABETES E DOENÇA RENAL CRÓNICA – O USO DE ANTIDIABÉTICOS NA POPULAÇÃO IDOSA

Leonor P. Silva, José Mário Bastos, Pedro Salvador, Marina Reis, Rafaela Veríssimo
Centro Hospitalar Vila Nova de Gaia/Espinho

CO 180 CETOACIDOSE DIABÉTICA: CASUÍSTICA DE UMA UNIDADE

Francisco Simões de Carvalho, Joana Lima Ferreira, Carolina Guedes
Unidade Local de Saúde de Matosinhos - Hospital de Pedro Hispano

CO 182 OS INIBIDORES DA SGLT2 NA CONSULTA DE DIABETES

Josiana Duarte, David Campoamor, Tiago Fiúza, Paula Pestana, Henrique Rita, José Sousa e Costa
Hospital do Litoral Alentejano

Moderadores: José Vera e Helena Sarmento

CO 209 CARACTERÍSTICAS DAS INFEÇÕES DO TRATO URINÁRIO NUMA POPULAÇÃO DE DOENTES TRANSPLANTADOS RENAIIS

Sofia Gonçalves, Miguel Gonçalves, Nicole Pestana, Francisca Silva, Luís Resende, José Alves, Nuno Canhoto, Graça Andrade, Gil Silva
Hospital Central do Funchal

CO 210 EPIDEMIOLOGIA DAS INFEÇÕES NOSOCOMIAIS DA CORRENTE SANGUÍNEA NUM SERVIÇO DE MEDICINA INTERNA – ESTUDO RETROSPECTIVO A 5 ANOS

Tiago Vasconcelos, Joana Nascimento, Marta Duarte, Marta Coelho, Daniela Louro, Rui Ferreira, Raquel Pinho, Domitília Faria, Helena Rita, Maria José Grade, Lourdes Cabezueto, Luísa Arez
Centro Hospitalar Universitário do Algarve - Unidade de Portimão

CO 207 INFEÇÕES NOSOCOMIAIS DA CORRENTE SANGUÍNEA NUM SERVIÇO DE MEDICINA INTERNA

Raquel Gil, Cristina Nunes, Irene Barros, Sandra Linhares, José Brizuela, Eugénia Madureira
Unidade Local de Saúde do Nordeste - Hospital de Bragança

CO 206 INFEÇÕES DA CORRENTE SANGUÍNEA NUM SERVIÇO DE MEDICINA INTERNA

Ana Bravo, Cláudia Janeiro, Daniela Carneiro, Inês Urma, Rosário Eça, Helena Estrada
Serviço de Medicina 2.1 - Hospital Santo António dos Capuchos, Centro Hospitalar Lisboa Central

CO 208 ENDOCARDITE INFECCIOSA: UM ESTUDO RETROSPECTIVO DE 5 ANOS DE UM HOSPITAL DA ÁREA DA GRANDE LISBOA

Inês Nunes da Silva, Clara Matos, Maria Ferreira, Teresa Branco
Hospital Prof. Dr. Fernando Fonseca

CO 202 EPIDEMIOLOGIA E RENTABILIDADE DE EXAMES CULTURAIS NAS INFEÇÕES DO TRACTO URINÁRIO

Diogo Costa Santos, Dora Lameiras, Joana Vaz, Graça Lérias, Isabel Madruga
Hospital de Egas Moniz - Centro Hospitalar Lisboa Ocidental

CO 205 FEBRE Q – SÉRIE DE CASOS

Rafaela Pereira, Rosário Blanco, Alexandra Martins, Joana Pestana, Ana Pimenta de Castro, Helena Brito, Mário Lázaro
Centro Hospitalar Universitário do Algarve - Hospital de Faro, Medicina 2

CO 203 ANTIBIOTERAPIA EM INTERNAMENTO HOSPITALAR DE MEDICINA INTERNA

Ana Canoso, Ana Rodrigues, Rosa Amorim
Centro Hospitalar do Oeste

CO 204 COLITE PSEUDOMEMBRANOSA: CASUÍSTICA DE 1 ANO

Sónia Santos, Joana Raquel Monteiro, Fernanda Pinhal, Célio Fernandes
Centro Hospitalar de Leiria

Moderadoras: Adelino Carragoso e Dilva Silva

CO 171 A EMBOLIA PULMONAR AUMENTA MAS A MORTALIDADE DIMINUI

Carolina Barros, Mariana Gomes, Carolina Morna, Diogo André, Fabiana Gouveia, Teresa Faria, Luz Brazão
Hospital Central do Funchal

CO 174 ALTERAÇÕES DA CONDUÇÃO INTRAVENTRICULAR EM DOENTES COM INSUFICIÊNCIA CARDÍACA COM FRAÇÃO DE EJEÇÃO REDUZIDA

Ana Neto, Daniel Seabra, Inês Oliveira, Henrique Guedes, Aurora Andrade, Paula Pinto
Centro Hospitalar Tâmega e Sousa

CO 173 O ECOCARDIOGRAMA NA AVALIAÇÃO DA DOENÇA CEREBRAL VASCULAR: UMA ANÁLISE RETROSPECTIVA

Daniela Guerreiro Carneiro, Inês Urmal, Ana Bravo, André Grazina, Beatriz Barata, Pedro Mesquita, Rosário Eça, Helena Estrada, Mário Alcatrão
Serviço de Medicina 2.1, Hospital de Santo António dos Capuchos, Centro Hospitalar Universitário de Lisboa Central

CO 172 TROMBOEMBOLISMO PULMONAR – A REALIDADE DE UM HOSPITAL DISTRITAL

Tânia Strecht, Ana Paula Antunes, Carolina Sequeira, Isa Silva, Marta Custódio, Jana Zélinova, Anabela Marques
Hospital de Cascais

CO 168 TRÊS ANOS DE CONSULTA ESPECIALIZADA EM TROMBOEMBOLISMO PULMONAR – QUE POPULAÇÃO?

Andreia Freitas, Nuno Leal, José Almeida, Marta Sousa
Centro Hospitalar Vila Nova de Gaia/Espinho

CO 167 TROMBOEMBOLISMO PULMONAR: CASUÍSTICA E REALIDADE HOSPITALAR

Maria Ferreira, António Gerardo, Catarina Pereira, Fernando Aldomiro
Hospital Prof. Dr. Fernando Fonseca

CO 166 ESTRATIFICAÇÃO DE RISCO NA EMBOLIA PULMONAR: UMA PROPOSTA DE OPTIMIZAÇÃO DA GESTÃO DE DOENTES

Diogo Raposo André, Fabiana Gouveia, Carolina Vasconcelos Barros, Rita Branquinho Pinheiro, Marina Raquel Santos, António José Chaves, Maria da Luz Brazão
Hospital Central do Funchal

CO 169 TROMBOEMBOLISMO PULMONAR AGUDO – QUAIS OS DOENTES RECOMENDADOS PARA TERAPÉUTICA EM AMBULATÓRIO?

Fabiana Gouveia, Diogo Raposo André, Rafael Nascimento, Carolina Vasconcelos Barros, Rita Branquinho Pinheiro, Marina Raquel Santos, João Miguel Freitas, Rita Vieira, Luz Brazão
Hospital Central do Funchal

CO 170 TROMBOEMBOLISMO VENOSO: OS NÚMEROS POR DE TRÁS DESTA PROBLEMÁTICA.

Rui Osório, Carlos Candeias, Teresa Salero, Ramiro Sá Lopes, Carlos Cabrita
Centro Hospitalar Universitario do Algarve - Hospital de Faro

Moderadores: Rogério Ferreira e Vera Romão

- CO 219 TROMBOPROFILAXIA PRIMÁRIA DA EMBOLIA PULMONAR – PREVER OU PREVENIR?**
Carolina Barros, Mariana Gomes, Carolina Morna, Diogo André, Fabiana Gouveia, Teresa Faria, Luz Brazão
Hospital Central do Funchal
- CO 215 REINTERNAMENTOS POR INSUFICIÊNCIA CARDÍACA – A EXPERIÊNCIA DE UM SERVIÇO DE MEDICINA INTERNA**
Tiago Rabadão; Leonor Naia; Mariana Teixeira; Filipa Ferreira; Margarida Eulálio; Rosa Jorge
Hospital Infante D. Pedro, Centro Hospitalar do Baixo Vouga
- CO 214 REGISTO DE DOENTES COM INSUFICIÊNCIA CARDÍACA AGUDA (ICA) NUM SERVIÇO DE MEDICINA INTERNA DURANTE 1 ANO**
Rita Correia, Pedro Leite Vieira, Marisa Linhares, Fábria Cruz, Sandra Martin, Maria Eugenia André
Unidade Local de Saúde de Castelo Branco, Hospital Amato Lusitano
- CO 212 HEART FAILURE IN REAL LIFE, A HETEROGENEOUS POPULATION BENEFITING FROM A SPECIALIZED MULTIDISCIPLINARY PROGRAMME**
Inês Egídio de Sousa, Inês Lopes da Costa, Inês Nabais, Francisco Adragão, Patrícia Moniz, Susana Quintão, Lúcia Fernandes, Célia Osana, Luís Campos, Inês Araújo, Cândida Fonseca
Hospital São Francisco Xavier
- CO 218 PROFILAXIAS NO DOENTE INTERNADO: CASUÍSTICA DE PROFILAXIA PRIMÁRIA DE TROMBOEMBOLISMO VENOSO NOS SERVIÇOS DE MEDICINA INTERNA NUM HOSPITAL DISTRITAL**
Marta Fonseca, Mário Ferreira, Zélia Neves, João Machado
Hospital Professor Doutor Fernando Fonseca
- CO 211 IMPACTO DA RELAÇÃO UREIA: CREATININA À ADMISSÃO NOS INTERNAMENTOS POR INSUFICIÊNCIA CARDÍACA DESCOMPENSADA**
Mariana Mendes Gomes, Luís Romualdo Correia, Carolina Barros, Helena Luís, Bela Machado, Mariana Bilreiro, Rita Rodrigues, Maria Luz Brazão
Hospital Central do Funchal - Serviço de Medicina Interna
- CO 216 SACUBITRIL/VALSARTAN – NOVA ESPERANÇA PARA UMA DOENÇA FATAL**
Josiana Duarte, Tiago Fiúza, David Campoamor, Paula Pestana, Henrique Rita, José Sousa e Costa
Hospital do Litoral Alentejano
- CO 213 IN-HOSPITAL MANAGEMENT OF DISEASE MODIFYING DRUGS IN HEART FAILURE WITH REDUCED EJECTION FRACTION – AN OPPORTUNITY TO IMPROVE?**
Inês Nabais, Francisco Pulido Adragão, Inês Lopes da Costa, Inês Egídio, Patrícia Moniz, Luís Campos, Inês Araújo, Cândida Fonseca
Unidade de Insuficiência Cardíaca, Hospital São Francisco Xavier - CHLO
- CO 217 AVALIAÇÃO DA PRÁTICA DE TROMBOPROFILAXIA PRIMÁRIA EM DOENTES MÉDICOS INTERNADOS NUM SERVIÇO DE MEDICINA INTERNA**
João Gramaça, Sara Garez Gomes, Teresinha Ponte, Filomena Carneiro, Fátima Campante
Centro Hospitalar Barreiro Montijo

Moderadores: Maria da Luz Brazão e Vítor Branco

CO 189 COAGULAÇÃO INTRAVASCULAR DISSEMINADA – UMA REALIDADE NO SERVIÇO DE MEDICINA INTENSIVA

Rita Gameiro, Patrícia Patrício, António Messias
Hospital Beatriz Ângelo

CO 188 PLANO DE CONTINGÊNCIA – PREPARADOS?

Rita Santos, Felisbela Gomes, Cláudia Neves, Ana Bravo, Cláudia Janeiro
Centro Hospitalar Universitário Lisboa Central - Hospital Santo António dos Capuchos

CO 192 TROMBOEMBOLISMO PULMONAR MACIÇO - REFERENCIAÇÃO PARA TERAPÊUTICA ENDOVASCULAR

Catarina Faria, Marco Fernandes, Maria Correia, Sérgio Brito, Mafalda Baleiras, Hugo Moreira, Luís Campos
Serviço de Medicina Interna - UF IV, Hospital São Francisco Xavier, CHLO

CO 191 COMPREENSIVE GERIATRIC ASSESMENT IN EMERGENCY DEPARTMENT

Isabel Pulido; Sónia Martins; LuísTomé; Francisco Dinis; Carla Nunes; Manuel Lopes; Paulo Bouto; Amalia Botelho
Escola Nacional de Saúde Pública - Hospital Santa Maria

CO 187 HIPERLACTACIDÉMIA E IMPACTO PROGNÓSTICO

Inês Henriques Vieira, Fábio Salgueiro, Joana Duarte, José Pedro Fernandes, Maja Petrova, Pereira de Moura, Armando de Carvalho
Centro Hospitalar e Universitário de Coimbra

CO 184 QUEIXA PRINCIPAL NA URGÊNCIA: FREQUÊNCIA E GRAVIDADE

Hugo Raposo Inácio, Ana Brito, Daniela Marto, Salvador Morais Sarmento, Miguel Sousa Leite, Sofia Mateus, Dina Pita, Andreia Amaral, Marta Moitinho, Catarina Espírito Santo, Paulo Barreto, Catarina Salvado
Hospital de Santo António dos Capuchos, CHULC

CO 185 IMPACTO AMBIENTAL NA SAÚDE – GOLPE DE CALOR

Madalena Sousa Silva, António Carneiro, Isa Silva, Luís Pereira, Carolina Sequeira, Paula Antunes, Sofia Rodrigues, Ana Boquinhas
Hospital de Cascais - Serviço de Medicina Interna

CO 186 HEMORRAGIAS INTRACEREBRAIS NO SERVIÇO DE URGÊNCIA E TERAPÊUTICA ANTITROMBÓTICA – UMA ANÁLISE DESCRITIVA

Marta Costa, Patrícia Carvalho, Rui Santos, Armando de Carvalho
Centro Hospitalar e Universitário de Coimbra

CO 190 POINT-OF-CARE ULTRASONOGRAPHY PULMONAR NO SERVIÇO DE URGÊNCIA – ESTUDO PILOTO COMPARATIVO COM OS MÉTODOS RADIOLÓGICOS CLÁSSICOS

Miguel Alves, João Alves, Gil Sequeira, Rafael Silva, António Pedro Gonçalves, Jorge Mendes, João Tavares, Jorge Teixeira, José Mariz
Serviço de Urgência do Hospital de Braga

Moderadores: Suzana Calrretas e Abílio Gonçalves

- CO 197 USO DE LAXANTES NUMA ENFERMARIA DE MEDICINA INTERNA**
Catarina Correia, Diana Oliveira, Patrícia Dias, Adélia Simão, Armando de Carvalho
Centro Hospitalar e Universitário de Coimbra - Serviço de Medicina Interna
- CO 201 VACINAÇÃO NA INSUFICIÊNCIA CARDÍACA – UMA ESTRATÉGIA MODIFICADORA DE DOENÇA POUCO APLICADA**
Beatriz Valente Silva, Daniel Costa Gomes, Ana de Matos Valadas, Inês Silva
Centro Hospitalar Lisboa Norte
- CO 193 HEPATITE AUTOIMUNE – REALIDADE DE UM HOSPITAL DISTRITAL**
Ana Paula Antunes, Tânia Strecht, Madalena Sousa Silva, Ana Gorgulho, Inês Vicente, Carolina Fabião Sequeira, Marta Custódio, Catarina V. Oliveira, Anabela Salgueiro Marques
Hospital de Cascais - Dr. José de Almeida
- CO 195 O PAPEL DA UNIDADE INTERMÉDIA NA GESTÃO DA LESÃO HEPÁTICA AGUDA SEVERA/FALÊNCIA HEPÁTICA AGUDA**
Ana Oliveira, Tânia Ferreira, Vanessa Barcelos, Arlindo Guimas, Pedro Vita, Ana Rego, Graziela Carvalheiras, Miguel Ricardo, Filipe Nery, Diana Valadares
Centro Hospitalar do Porto
- CO 200 NEFROPATIA INDUZIDA POR CONTRASTE – EVOLUÇÃO DE DOENÇA RENAL CRÓNICA COMPARANDO CONTRASTE INTRA-ARTERIAL E INTRAVENOSO**
Manuel Martins Barbosa, Tiago Mendes, Elsa Araújo, Cristina Freitas, João Pimentel
Unidade Local de Saúde do Alto Minho
- CO 196 SÍNDROME BUDD-CHIARI: EXPERIÊNCIA DE UMA UNIDADE INTERMÉDIA MÉDICA**
Márcia Cravo, João Neves-Maia, Diana Pinho Santos, Arlindo Guimas, Pedro Vita, Ana Luísa Rego, Rute Alves, Álvaro Ferreira, Alexandre Pinto, Diana Valadares, Graziela Carvalheiras, Miguel Ricardo, Gustavo Barbosa, Helena Pessegueiro, Filipe Nery
Centro Hospitalar Universitário do Porto
- CO 194 ÍNDICE DE COMORBILIDADE DE CHARLSON COMO PREDITOR DE MORTALIDADE INTRA-HOSPITALAR NA CIRROSE HEPÁTICA**
Andreia Tavares, Diana Dias, Heloísa Ribeiro, Yolanda Martins, Luís Pedro Tavares
Serviço de Medicina Interna, CHEDV
- CO 199 SINTOMAS INESPECÍFICOS, SINTOMAS DE ALERTA**
Tânia Madureira, Pedro Vilas, Beatriz Gosalbez, Irene Furtado
Centro Hospitalar Universitário do Algarve - Hospital de Faro
- CO 198 PANCREATITE AGUDA: UMA ENTIDADE PRESENTE NOS CUIDADOS INTERMÉDIOS**
Rui Osório, Teresa Salero, Sérgio Pina, Sílvia Castro, Cristina Granja
Centro Hospitalar Universitario do Algarve - Hospital de Faro

Moderadoras: Rosa Jorge e João Pedro Gomes

CC 084 MENINGITE CARCINOMATOSA COMO CAUSA DE COMA NÃO ESCLARECIDO

Manuel Toscano, Ana Isabel Pedroso
Hospital de Cascais

CC 085 DERRAME PERICÁRDICO COMO APRESENTAÇÃO DE NEOPLASIA DO PULMÃO

Inês Ferreira, Ana Monteiro, Manuela Dias, Jorge Almeida
Centro Hospitalar de São João, Serviço de Medicina Interna

CC 086 O QUE ESCONDE UMA ANEMIA?

Patrícia Chow Liu, Paula Vaz Marques, Sandra Alves Morais
Centro Hospitalar de Trás-os-Montes e Alto Douro

CC 087 METÁSTASES OU ABCESSOS HEPÁTICOS? PORQUE NÃO AMBOS?

Marta Pina¹, Ana Isabel Lopes², Sara Moreira Pinto², Albina Moreira², António Furtado², Adelina Pereira²
¹*Oncologia Médica, IPO do Porto*; ²*Medicina Interna, Hospital Pedro Hispano*

CC 080 QUANDO UMA MASSA DA MAMA COM ADENOPATIAS NÃO É NEOPLASIA

Margarida Pimentel Nunes, Inês Branco Carvalho, David Prescott, Ana Isabel Brochado, Isabel Montenegro Araújo, Salomão Fernandes, Adriana Paixão Fernandes, Beatriz Donato, Rita Sérvio, José Luís Ferraro, Andreia Sofia Carlos, Raquel Almeida, António Martins Baptista, Lomelino Araújo
Hospital Beatriz Ângelo

CC 081 E SE NÃO FOR UMA CARCINOMATOSE PERITONEAL

Marisa Rosete, Marta Amaral Silva, Ana Rita Tomás, Élio Rodrigues, Rui Silva, Isabel Ferrão, Óscar Vilão
Hospital Distrital da Figueira da Foz, E.P.E. e Instituto Português de Oncologia de Coimbra - Francisco Gentil E.P.E.

CC 082 ASPERGILOMA PULMONAR COMO COMPLICAÇÃO DE PNEUMONIA NOSOCOMIAL EM DOENTE COM ARTRITE REUMATÓIDE

Juliana Sá, Francisco Belém, Artur Costa, João Silva, Céu Evangelista
Centro Hospitalar Cova da Beira

CC 079 ACTINOMICOSE – DIAGNÓSTICO DIFERENCIAL DE NÓDULO PULMONAR

Ricardo Veloso, Ana Simas, Mariela Rodrigues, Ana Alves, Ana Carolina Silveira, Juvenal Morais, Joana Decq Mota, Fátima Pinto, António Goulart
Hospital da Horta, EPER

CC 083 O QUE É ISTO? LINFOMA PLASMABLÁSTICO COM ENVOLVIMENTO MAMÁRIO

Ana Carvoeiro, Alexandra Esteves, Susana Barbosa, Paula Felgueiras, Diana Guerra, Carmélia Rodrigues
Unidade Local de Saúde do Alto Minho

Moderadores: Margarida Carvalho e Nuno Bernardino Vieira

CC 092 INFEÇÕES RESPIRATÓRIAS E A SÍNDROME DE MOUNIER-KUHN

Ana Isabel Lopes¹, Raquel Basto², Sofia Moreira-Silva¹, Rui Môço¹, Sílvia Correia³

¹Serviço de Medicina Interna, Hospital Pedro Hispano, ²Serviço de Oncologia Médica, IPO de Coimbra,

³Serviço de Pneumologia, Hospital Pedro Hispano

CC 093 UMA COMPLICAÇÃO DO FUTEBOL

Carolina Barros, Rodolfo Gomes, Carolina Morna, Mariana Gomes, Bela Machado, Mariana Bilreiro, Helena Luís, Teresa Faria, Luz Brazão

Hospital Central do Funchal

CC 090 IMPACTO PROGNÓSTICO DA ASSOCIAÇÃO DE NEFROPATIA DE IGA CRESCÊNICA COM SÍNDROME HEMOLÍTICO URÉMICO ATÍPICO

Bruno Besteiro, Arsénio Barbosa, Ana Ferreira, Cláudia Costa, Filipa Gomes, Jorge Almeida

Centro Hospitalar Universitário de São João

CC 091 UMA COMPLICAÇÃO RARA DE UM PROCEDIMENTO ODONTOLÓGICO FREQUENTE

Nádia Simas, João Dias Brás, Inês Gouveia Abundância, Emília Velhinho, Glória Nunes da Silva

Serviço Medicina III, Hospital Pulido Valente, Centro Hospitalar Universitário de Lisboa Norte

CC 096 MIMETISMO SÉPTICO NA FALÊNCIA HEPÁTICA AGUDA

Isa Silva, Maria Isabel Casella, Francisco Rebocho, João Torres, Carina Carvalho, Bernardo Pereira, Armando Ramos

Hospital de Cascais - Unidade de Cuidados Intensivos Polivalente

CC 095 DA ENOXAPARINA AO CHOQUE HEMORRÁGICO

Inês Branco Carvalho, Adriana Paixão Fernandes, David Prescott, Ana Isabel Brochado,

Margarida Pimentel Nunes, Isabel Montenegro Araújo, Beatriz Donato, Rita Sêrvio, José Luis Ferraro, Salomão Fernandes, Carla Araújo, António Martins Baptista, José Lomeli

Hospital Beatriz Ângelo

CC 089 RITUXIMAB NA GESF – A PROPÓSITO DE UM CASO CLÍNICO

Ana Rita Matos, Ana Mosca, Bernardo Faria

Hospital de Braga

CC 088 PERITONITE ESCLEROSANTE ENCAPSULADA PÓS-DIÁLISE PERITONEAL

Pedro Ribeirinho Soares, Roberto Calças Marques, Tânia Proença, Carla Andrade, Diana Ferrão,

Catarina Pereira, José Marques, Fernando Nogueira, Jorge Almeida.

Serviço de Medicina Interna, Centro Hospitalar Universitário de São João, Porto, Portugal

CC 094 SÍNDROME DEMENCIAL: À DESCOBERTA DO VELHO MUNDO

Rita Lencastre Monteiro, Rodrigo Leão, Cristina Lima, César Vieira, Joana Diogo, Carolina Coelho, Rita Bizarro,

Ana Gonçalves, José Jacome, Conceição Loureiro

Hospital Santo António dos Capuchos - CHLC

Moderadoras: Teresa Fonseca e Érica Ferreira

- CC 102 APRESENTAÇÃO SIMULTÂNEA DE ENCEFALOPATIA DE WERNICKE E MIOCARDIOPATIA DE TAKOTSUBO, DESENCADEADOS PELA ABSTINÊNCIA ALCOÓLICA**
Ana Monteiro, Inês Ferreira, Iolanda Mendes, Inês Costa, Manuela Dias, Jorge Almeida
Centro Hospitalar de São João, Serviço de Medicina Interna
- CC 101 EPILEPSIA SECUNDÁRIA A FORMAÇÃO ENOSTÓSICA INTRA-CRANIANA: A PROPÓSITO DE UM CASO CLÍNICO**
Jorge Lourenço, Joana Coelho, Andrea Salgueiro
Serviço de Medicina Interna, Centro Hospitalar e Universitário de Coimbra - Hospital Geral
- CC 098 UMA RARIDADE ENTRE AS CAUSAS**
Madalena Faria Paulino, Isabel Costa, Ana Nunes, José Barata
Hospital Vila Franca de Xira
- CC 100 PARAMILOIDOSE ADQUIRIDA: UM EPISÓDIO DE SÍNCOPE**
Catarina Mateus, Maria João Correia, Rui Morais, Andreia Curto, Dinis Mateus, Manuel Araújo, Cândida Fonseca, Luís Campos
Centro Hospitalar Lisboa Ocidental - Hospital São Francisco Xavier, Serviço de Medicina III
- CC 097 ACIDENTE VASCULAR CEREBRAL COMO PRIMEIRA MANIFESTAÇÃO DE MALFORMAÇÃO ARTERIOVENOSA PULMONAR**
Mariana da Cruz, Nuno Zarcos Palma, Gisela Vasconcelos, Lúgia Rodrigues dos Santos, Margarida Cruz, Ricardo Meireles
Centro Hospitalar Tâmega e Sousa
- CC 104 DESAFIO DIAGNÓSTICO NUM DOENTE COM DEMÊNCIA RAPIDAMENTE PROGRESSIVA**
Ana Filipa Pires, Ana Ferreira Pacheco, Ana Areia Reis, Filipa Leal, Teresa Martins Mendes, Vítor Fagundes, Mari Mesquita
Centro Hospitalar Tâmega e Sousa
- CC 103 “LEVANTA-TE E ANDA” – HIDROCEFALIA DE PRESSÃO NORMAL COM REVERSIBILIDADE PARCIAL APÓS ANOS DE EVOLUÇÃO**
João Freitas Silva, Ana de Carmo Campos, Isabel Cruz Carvalho, Sara Sarmento, Marco Ribeiro Narciso, Teresa Fonseca
Centro Hospitalar Universitário Lisboa Norte - Hospital Pulido Valente - Medicina III
- CC 099 NEUROMIELITE ÓPTICA COMO CAUSA DE COMPROMISSO VENTILATÓRIO GRAVE**
Domingos Sousa, Marisa Sousa, Ana Isabel Rodrigues, Mourão Carvalho, Rui Almeida, Daniel Nuñez, Sílvia Castro, Cristina Granja
Centro Hospitalar Universitário do Algarve - SMI1
- CC 105 UMA TETRAPARÉZIA (IN)EXPLICÁVEL**
Ana Ponciano, Ana Margarida Cabral, José Leite, Célio Fernandes
Serviço Medicina 2, Centro Hospitalar de Leiria



PLANTA CENTRO DE CONGRESSOS DO ALGARVE



Piso 00

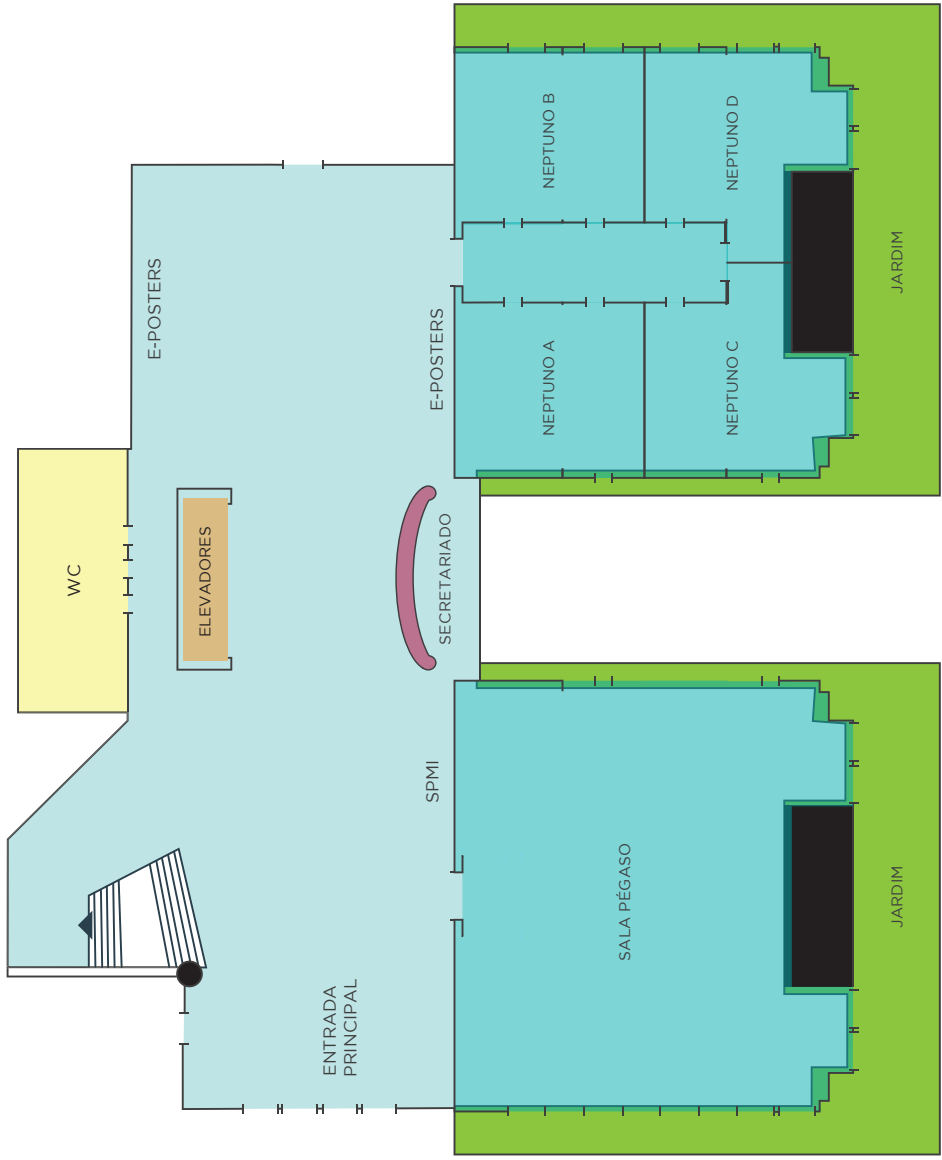

PLANTA CENTRO DE CONGRESSOS DO ALGARVE



Piso 01

- A 01 MSD
- A 02 MSD
- A 03 MSD
- A 04 ANGELINI
- A 05 ABBOTT DIABETES
- A 06 FRESENIUS
- A 07 ROCHE
- A 08 ROCHE
- A 09 GRUNENTHAL
- A 10 MUNDIPHARMA
- A 11 MUNDIPHARMA
- A 12 NOVO-NORDISK
- A 13 NOVO-NORDISK
- A 14 MENARINI
- A 15 MENARINI
- A 16 OM PHARMA
- A 17 OM PHARMA
- B 01 MEDINFAR
- B 02 MEDINFAR
- B 03 BI CV
- B 04 BI RESP
- B 05 BI/LILLY
- B 06 ASTRA ZENECA
- B 07 ASTRA ZENECA
- B 08 BMS/PFIZER
- B 09 BIAL RESP.
- B 10 LILLY
- B 11 VITALAIRE
- B 12 ACTELION
- B 13 MYLAN
- B 14 SERVIER
- B 15 SERVIER
- B 16 SERVIER
- B 17 TECNINEDE
- B 18 I MED
- B 19 ABBVIE
- B 20 MERCK SA
- B 21 MERCK SA
- D 01 D. SANKYO
- D 02 AMGEN
- E 01 BIAL
- E 02 BAYER
- E 03 NOVARTIS

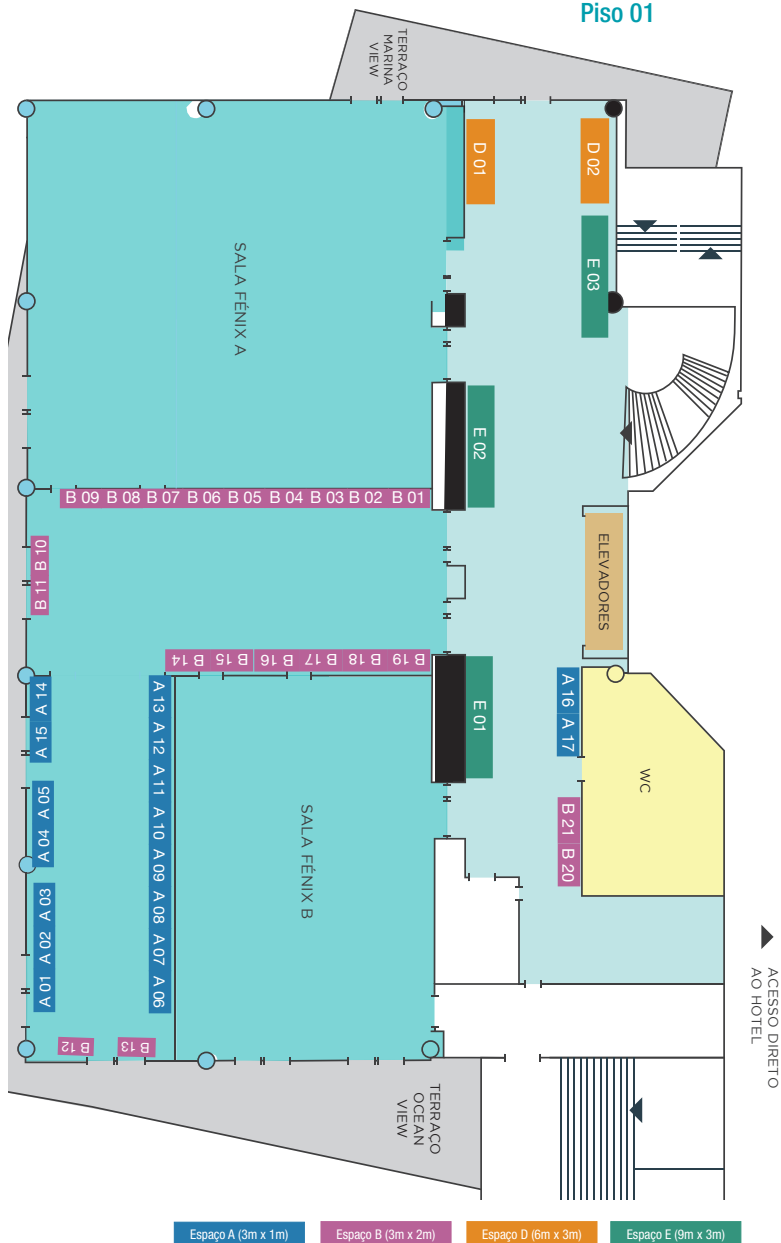

Espaço A (3m x 1m)

Espaço B (3m x 2m)

Espaço D (6m x 3m)

Espaço E (9m x 3m)



OUTRAS SALAS
TIVOLI MARINA VILAMOURA

TIVOLI
MARINA VILAMOURA

SALA AQUARIUS Piso 00

Imagens em medicina

SALA GEMINI I, II E III Piso -01

Casos clínicos

Apresentação de posters selecionados

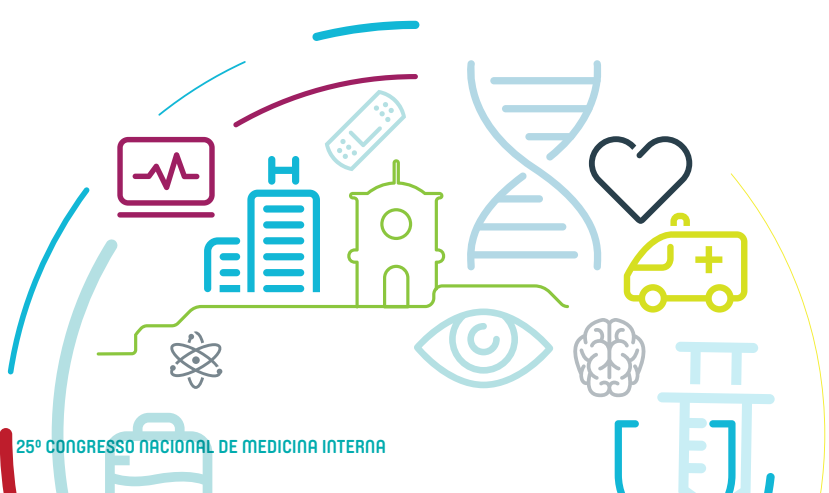

MAJOR SPONSOR



PLATINUM SPONSORS



GOLD SPONSORS



SILVER SPONSORS



SPONSORS





ORGANIZAÇÃO



SPMI
Sociedade Portuguesa
de Medicina Interna

Rua Tóbis Portuguesa, nº8, 2º - Sala 7/9 | 1750-292 Lisboa
T: +351 21 7520570/8 | F: +351 21 7520579
W: www.spmi.pt

SECRETARIADO

admédic⁺

ORGANIZAÇÃO E SECRETARIADO
DE EVENTOS

Calçada de Arroios, 16 C, Sala 3 | 1000-027 Lisboa
T: +351 21 842 97 10 | F: +351 21 842 97 19
E: paula.cordeiro@admedic.pt
W: www.admedic.pt

AGÊNCIA DE VIAGENS OFICIAL

admédic⁺
Tours

Calçada de Arroios, 16 C, Sala 3 | 1000-027 Lisboa
T: +351 21 841 89 50 | F: +351 21 841 89 59
E: paula.cordeiro@admedictours.pt
W: www.admedictours.pt | RNAVT 2526

SITE OFICIAL DO CONGRESSO

