



XVII **JRPC**

Jornadas Regionais PC
A melhor prática clínica para o médico atual

10 e 11 . outubro . 2014
Casa do Médico, Porto

Presidente de Honra: Prof. Doutor João Barreto
Presidente: Dr. José Canas da Silva
Secretário Geral: Dr. Rui Cernadas

PROGRAMA CIENTÍFICO



COMISSÃO DE HONRA

Ministro da Saúde
Bastonário da Ordem dos Médicos
Presidente da Associação Portuguesa de Medicina Geral e Familiar
Presidente da Câmara Municipal do Porto
Presidente do Conselho Directivo da Administração Regional de Saúde do Norte
Presidente do Colégio de Especialidade de Medicina Geral e Familiar da Ordem dos Médicos

COMISSÃO CIENTÍFICA

DR. JOSÉ CANAS DA SILVA Chefe de Serviço de Reumatologia; Diretor do Serviço de Reumatologia, Hospital Garcia de Orta, Almada
DR. RUI CERNADAS Médico Especialista em Medicina Geral e Familiar; Vice-Presidente do Conselho Diretivo da ARS Norte; Competência em Medicina Farmacêutica pela Ordem dos Médicos

COMISSÃO ORGANIZADORA

DR. JOSÉ CANAS DA SILVA Chefe de Serviço de Reumatologia; Diretor do Serviço de Reumatologia, Hospital Garcia de Orta, Almada
DR. RUI CERNADAS Médico Especialista em Medicina Geral e Familiar; Vice-Presidente do Conselho Diretivo da ARS Norte; Competência em Medicina Farmacêutica pela Ordem dos Médicos

PALESTRANTES, MODERADORES E PRESIDENTES

PROF. DOUTOR AGOSTINHO MARQUES Diretor de Serviço de Pneumologia, Porto | **PROF. DOUTOR ANTÓNIO FERREIRA** Presidente do Conselho de Administração do Centro Hospitalar de São João, Porto | **DRA. BRENDA MOURA** Assistente Hospitalar Cardiologia, Hospital Militar D. Pedro V; Coordenadora do Grupo de Estudo de Insuficiência Cardíaca da Sociedade Portuguesa de Cardiologia | **DR. CARLOS DIAS** Chefe de Serviço de Medicina Interna, Centro Hospitalar de S. João, Porto | **DRA. HEIDI GRUNER** Serviço de Medicina 2, Hospital Curry Cabral, Lisboa | **DRA. CRISTINA MAIA** Assistente de Clínica Geral, Sávica – EDP | **PROF. DOUTOR DAVIDE CARVALHO** Diretor do Serviço de Endocrinologia, Diabetes e Metabolismo do Centro Hospitalar de S. João/ Faculdade de Medicina da Universidade do Porto; Assistente Hospitalar graduado Sénior; Professor Associado com agregação; Regente da Unidade Curricular de Endocrinologia da FMUP; Presidente da Direção Sociedade Portuguesa para o Estudo da Obesidade; Membro da Comissão do Programa Nacional de Diabetes; *European Society of Endocrinology Honorary Accounts Examiner*; Membro do Conselho Pedagógico da FMUP; Membro da Comissão de Revisão Curricular da FMUP | **DR. FILIPE FROES** Assistente Hospitalar Graduado de Pneumologia com a sub-especialidade em Medicina Intensiva; Coordenador da Unidade de Cuidados Intensivos Médico-Cirúrgicos do Hospital Pulido Valente - Centro Hospitalar Lisboa Norte; Consultor da Direção-Geral da Saúde | **PROF. DOUTOR FILIPE MACEDO** Chefe de Serviço de Cardiologia; Professor Associado Convidado da Faculdade Medicina da Universidade do Porto | **PROF. DOUTORA ISABEL MOURÃO CARVALHAL** Ciências do Desporto | **PROF. DOUTOR JOÃO BARRETO** Professor Associado de Psiquiatria da Faculdade de Medicina do Porto; Chefe de Serviço de Psiquiatria | **DR. JOÃO COUTINHO** Cardiologista, Hospital da Arrábida; Vogal do Grupo de Estudos de Risco Cardiovascular da Sociedade Portuguesa de Cardiologia | **PROF. DOUTOR JORGE POLÓNIA** Professor Associado com Agregação de Medicina da Faculdade Medicina Porto; Professor Catedrático Escola Saúde da Universidade Aveiro; Consultor de Medicina Interna e Hipertensão do Hospital Pedro Hispano, ULS Matosinhos; Coordenador da Unidade Farmacovigilância do Norte Faculdade Medicina Porto/ Infarmed | **DR. JOSÉ CANAS DA SILVA** Chefe de Serviço de Reumatologia; Diretor do Serviço de Reumatologia, Hospital Garcia de Orta, Almada | **PROF. DOUTOR JOSÉ LUÍS MEDINA** Especialista de Endocrinologia-Nutrição e de Medicina Interna; Professor Catedrático jubilado da Faculdade de Medicina do Porto; Presidente da Sociedade Portuguesa de Diabetologia Consultor da Direção Geral da Saúde | **PROF. DOUTOR MANUEL FONTOURA** Pediatra, Porto | **DRA. MARIA DA LUZ LOUREIRO** Consultora em MGF; Médica de Família, USF Brás-Oleiro; Coordenadora Regional do Internato de MGF da Zona Norte | **DR. MIGUEL GUIMARÃES** Consultor e Assistente Graduado de Urologia, Centro Hospitalar de São João, Porto | **PROF. DOUTORA RAQUEL DUARTE** Assistente Graduada de Pneumologia, Centro Hospitalar de Vila Nova de Gaia; Diretora da Unidade de Gestão Integrada de Tórax e Circulação; Adjunta do Diretor do Programa Nacional para a Tuberculose; Coordenadora do Centro de Referência Nacional para a Tuberculose Multi-resistente; Professora da Faculdade de Medicina da Universidade do Porto; Professora do Instituto de Saúde Pública da Universidade do Porto | **DR. PAULO PINA** Especialista em Medicina Interna, Lisboa | **DR. RUI CERNADAS** Médico Especialista em Medicina Geral e Familiar; Vice-Presidente do Conselho Diretivo da ARS Norte; Competência em Medicina Farmacêutica pela Ordem dos Médicos | **DR. RUI COSTA** Especialista em Medicina Geral e Familiar; Membro do GRESP (Grupo de doenças respiratórias da APMGF) e da SPAIC; Diretor Adjunto da Sávica Medicina Apoiada, SA. | **PROF. DOUTOR RUI MARINHO** Gastroenterologia, Hepatologia, Hospital de Santa Maria, Faculdade de Medicina de Lisboa; Membro Eleito da Assembleia Geral da *United European Gastroenterology* (2014-2017); Presidente da Subespecialidade de Hepatologia da Ordem dos Médicos; Vice-Presidente da Sociedade Portuguesa de Gastroenterologia; Editor Chefe da Acta Médica Portuguesa; Consultor da Comissão Nacional para a Prevenção das Hepatites Virais; *Fellow do European Board of Gastroenterology*; Coordenador do Painel de Consultores para a Hepatite C do INFARMED.

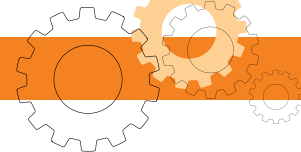

10 DE OUTUBRO | SEXTA-FEIRA

08.30h	Abertura do Secretariado	15.00-16.30h	MESA-REDONDA COMO TRATAR... Moderadores: Prof. Doutor António Ferreira e Prof. Doutor João Barreto ... Insuficiência Cardíaca Dra. Brenda Moura ... Hipertensão Arterial Prof. Doutor Jorge Polónia ... Doença Coronária Prof. Doutor Filipe Macedo
09.30-11.00h	MESA-REDONDA DIABETES TIPO 2 E DISLIPIDÉMIAS Moderadores: Prof. Doutor José Luís Medina e Dr. Rui Cernadas Casos Clínicos Dra. Cristina Maia Diabetes Tipo 2 Prof. Doutor Davide Carvalho Dislipidémias Dr. João Coutinho	16.30-17.00h	Intervalo
11.00-11.30h	Intervalo	17.00-18.00h	Apresentação de Casos Clínicos Moderadores: Dr. Rui Cernadas e Dra. Cristina Maia
11.30-12.00h	Sessão de Abertura	18.00h	Fim das Sessões do 1º dia
12.00-12.45h	SIMPÓSIO Abordagem da dor com base no mecanismo – Nova geração de analgésicos MOR NRI Moderador: Dr. José Canas da Silva Palestrante: Dr. Paulo Pina		
12.45-14.15h	Almoço de Trabalho		
14.15-15.00h	SIMPÓSIO Herpes Zoster e nevralgia pós-herpética: Como podemos prevenir? Moderador: Dr. Carlos Dias Impacto no doente Dr. Carlos Dias Zona e nevralgia pós-herpética - Benefícios da vacinação Dra. Heidi Gruner		





11 DE OUTUBRO | SÁBADO

07.30h	Abertura do Secretariado
08.30-09.30h	Apresentação de Casos Clínicos Moderadores: Dr. Rui Cernadas e Dra. Maria da Luz Loureiro
09.30-11.00h	MESA-REDONDA ATUALIDADE TERAPÊUTICA EM PNEUMOLOGIA Moderadores: Dr. José Canas da Silva e Dr. Rui Costa Gripe Prof. Doutor Agostinho Marques Pneumonias da Comunidade Dr. Filipe Froes Tuberculose Prof ^a Doutora Raquel Duarte
11.00-11.30h	Intervalo
11.30-12.00h	CONFERÊNCIA AVANÇOS TERAPÊUTICOS NA HEPATITE C Presidente: Dr. Miguel Guimarães Palestrante: Prof. Doutor Rui Marinho
12.00-12.30h	CONFERÊNCIA DESPORTO EM CRIANÇAS E ADOLESCENTES: VANTAGENS E RISCOS Presidente: Prof. Doutor Manuel Fontoura Palestrante: Prof. Doutora Isabel Mourão Carvalhal
12.30-13.00h	Entrega de Prémio Melhor Caso Clínico
13.00h	Encerramento das Jornadas e entrega de Certificados

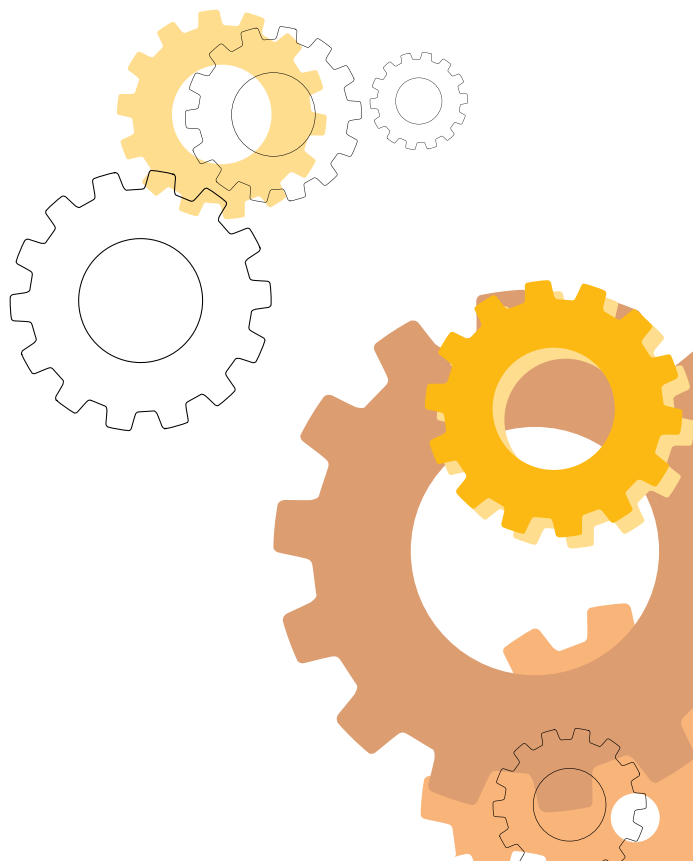



PATROCÍNIO CIENTÍFICO

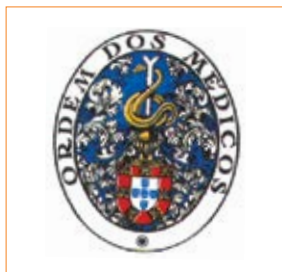

PATROCÍNIOS



SECRETARIADO



Calçada de Arroios, 16 C, Sala 3. 1000-027 Lisboa
T: +351 21 842 97 10 | F: +351 21 842 97 19
E: ana.montes@admedic.pt
W: www.admedic.pt

AGÊNCIA DE VIAGENS OFICIAL DAS JORNADAS



Calçada de Arroios, 16 C, Sala 3. 1000-027 Lisboa
T: +351 21 841 89 50 | F: +351 21 841 89 59
E: paula.cordeiro@admedictours.pt
W: www.admedictours.pt | RNAVT 2526